

# FESTIVAL CELLA'MARMAILLE

DU 9 AU 17 FÉVRIER 2024



# CELLA'MARMAILLE

9<sup>e</sup> ÉDITION

DU 9 AU 17 FÉVRIER 2024



*Festival co-organisé avec la Maison pour tous Curie, le Cinéma municipal Nestor Burma et l'association Odette Louise*

Les différents partenaires culturels du quartier Celleneuve sont heureux de vous présenter la 9<sup>e</sup> édition du festival Cella'Marmaille. Une semaine dédiée aux enfants comprenant une palette d'activités diverses comme des projections au Cinéma municipal Nestor Burma, des spectacles de danses et de théâtre, des visites d'expositions mais aussi des découvertes culinaires et plus encore...

## Le manger pour cœur

Conférence contée par **Gigi Bigot**

**VENDREDI 9 FÉVRIER À 20H**

■ **Adultes**

*Proposé par l'association A.U.R.A.L (Association des Unions Régionales des Arts de la Langue)*

**Gigi Bigot** est une conteuse amoureuse de la vie et des gens. Comme un artisan, elle taille, polit dans la pierre précieuse ses personnages réels ou imaginaires.

Gigi Bigot, durant cette conférence, s'appuie sur sa pratique professionnelle et y aborde sa recherche sur la parole symbolique son pouvoir et sa cohabitation avec le langage rationnel. À quoi ça sert de raconter des histoires. Peut-on témoigner avec un conte ?

**Entrée libre, sur réservation + d'info au 04 48 18 62 14**

## Chaos

Spectacle de danse

**SAMEDI 10 FÉVRIER À 10H**

■ **Tout-petit jusqu'à 3 ans accompagnés d'un adulte**

*Par la C<sup>ie</sup> Le Moovenement*

**Entrée libre, sur réservation + d'info au 04 48 18 62 14**

## Les toutes petites créatures

Projection au Cinéma municipal Nestor Burma suivi d'un goûter musical

**SAMEDI 10 FÉVRIER À PARTIR DE 16H**

■ **Enfants à partir de 3 ans**

**DE 16H À 16H40 Projection**

Film de **Lucy Izzard**, 2022, Angleterre, 38 min

Suivez les aventures de Rose, Bleu, Orange, Jaune et Vert, un groupe de toutes petites créatures drôles et attachantes. À travers le jeu, ces petites créatures en pâte à modeler découvrent avec amusement le monde qui les entoure.

**À 16H45 - RUE MARCELIN**

*Avec l'association l'Espertuette*

**Goûter musical** après la séance de cinéma pour célébrer l'ouverture du Festival Cella'Marmaille.

**Tarif : 3€50 + d'infos et réservation à [reservations.nestorburma@gmail.com](mailto:reservations.nestorburma@gmail.com)**

## Fresque participative

Espace en autonomie

DU 10 FÉVRIER  
AU 17 FÉVRIER  
DE 9H À 12H30  
ET DE 14H À 18H

- **Tout public**

Été, Automne, Hiver, Printemps, venez habiller la Maison pour tous des couleurs des 4 saisons !

Entrée libre  
+ d'info au 04 48 18 62 14

## Espace ludothèque

En autonomie

DU 10 FÉVRIER  
AU 17 FÉVRIER  
DE 9H À 12H  
ET DE 14H À 18H

- **Enfants jusqu'à 6 ans accompagnés d'un adulte**

La Maison pour tous transforme ses lieux en un espace ludothèque et vous invite à profiter de celui-ci avec votre enfant.

Entrée libre  
+ d'info au 04 48 18 62 14

## Danse

Atelier d'improvisation parents / enfants

DIMANCHE 11 FÉVRIER  
DE 10H À 10H45

- **Tout-petits de 20 mois à 3 ans accompagnés d'un adulte**

ET DE 11H À 12H

- **Enfants de 3 à 6 ans**

*Animé par l'association Odette Louise*

À partir de jeux, de gestes simples, de comptines ou d'histoires, enfant et adulte sont invités à explorer le mouvement dansé.

Tarif : 3€  
+ d'info et réservation à [espacerecvers@gmail.com](mailto:espacerecvers@gmail.com)

## Ciné-relax

Projection au Cinéma municipal Nestor Burma

DIMANCHE 11 FÉVRIER  
À 14H

- **Enfants à partir de 5 ans**

Les séances ciné-relax proposent un environnement bienveillant et chaleureux où chacun, avec ou sans handicap est accueilli et respecté tel qu'il est.

Une projection de 4 courts métrages qui célèbrent la singularité à travers des personnages uniques et captivants, dont les récits aident les enfants à se

construire un modèle d'acceptation et d'empathie.

Tarif : 3€50  
+ d'info et réservation : [reservations.nestorburma@gmail.com](mailto:reservations.nestorburma@gmail.com)

## Ateliers créatifs

Parents / Enfants

LUNDI 12 FÉVRIER  
DE 9H30 À 10H30  
ET DE 10H45 À 11H45

- **Tout-petits jusqu'à 3 ans accompagnés d'un adulte**

*Animé par l'association Élever en tribu*

Partagez un moment créatif avec votre enfant pour favoriser son développement .

Entrée libre, sur inscription  
+ d'info au 04 48 18 62 14

## Les 4 saisons

Ateliers créatifs

LUNDI 12 FÉVRIER  
DE 16H À 17H

- **Enfants de 3 à 4 ans non accompagnés**

Création d'un arbre des 4 saisons.

VENDREDI 16 FÉVRIER  
DE 16H À 17H

- **Enfants de 5 à 6 ans**

Autour des 4 saisons.

Tarif : carte MPT  
Sur inscription  
+ d'info au 04 48 18 62 14

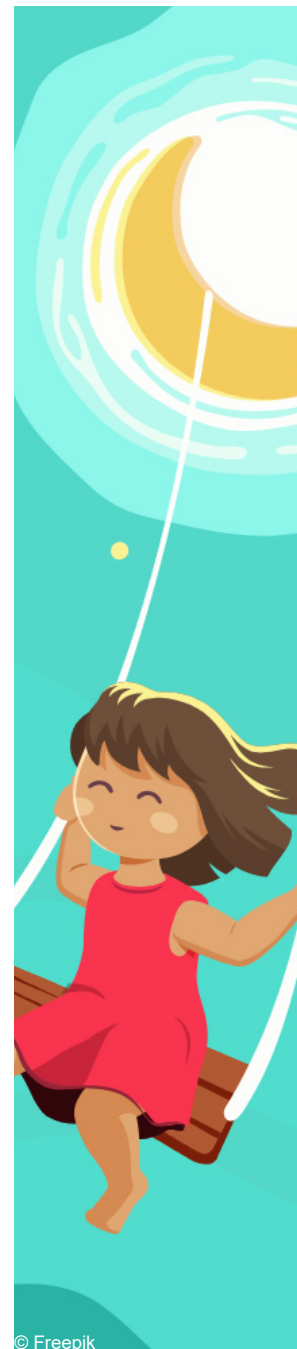

## Éveil musical

Stage

LUNDI 12 FÉVRIER  
DE 16H À 17H

- Enfants de 5 à 6 ans non accompagnés

Animé par l'association My Groove

Découverte de la musicalité des voix, des instruments, des sons et de l'expression du corps et des émotions.

Tarif : carte MPT  
Sur inscription  
+ d'info au 04 48 18 62 14

## Atelier Bambino

Thème : Mardi Gras !

MARDI 13 FÉVRIER  
DE 9H30 À 10H15  
ET DE 10H30 À 11H15

- Tout-petits de 18 mois à 3 ans accompagnés d'un adulte

Aujourd'hui, c'est Mardi Gras !  
Viens confectionner ton masque.

Tarif : carte MPT  
pour les enfants uniquement  
+ d'info au 04 48 18 62 14



## Crêpes

Atelier de cuisine

MARDI 13 FÉVRIER  
DE 10H30 À 12H

- Enfants, adultes

Animé par Association l'Esperluette

Aujourd'hui c'est Mardi Gras !  
Préparation de crêpes qui seront offertes au goûter de l'après-midi.

Entrée libre, sur inscription  
+ d'info au 04 48 18 62 14

## Atelier créatif

Thème : Mardi Gras !

MARDI 13 FÉVRIER  
DE 15H15 À 16H30

- Enfants

Atelier créatif et maquillage, suivi du goûter.

Entrée libre  
+ d'info au 04 48 18 62 14

## Journée Mardi Gras Contes

Au Cinéma municipal  
Nestor Burma

MARDI 13 FÉVRIER  
À 14H15

- Enfants à partir de 3 ans

Séance déguisée et des surprises !

À 14H : Projection

*Les petits singuliers*  
(enfants à partir de 6 ans)

À 15H45 : Projection

*Rita et crocodile* (enfants à partir de 3 ans)

Rita, petite fille de 4ans au caractère bien trempé s'aventure et s'ouvre au monde avec l'aide de son acolyte Crocodile qui vit dans une baignoire et ne pense qu'à manger .

Tarif : 3€50  
+ d'infos et réservation :  
reservations.nestorburma@gmail.com

## Goûter des 5 sens

MERCREDI 14 FÉVRIER  
DE 14H30 À 17H

- Enfants de 4 à 9 ans

Animé par l'association Esperluette

Tarif : 2€50  
+ d'info et inscription à  
esperluette.celleuneve@gmail.com

MERCREDI 14 FÉVRIER  
DE 15H30 À 16H  
ET DE 16H20 À 16H50

- Enfants de 3 à 6 ans accompagnés d'un adulte

Animés par l'association A.U.R.A.L

Une histoire est une petite chose qui naît au creux de l'oreille. Puis elle grandit comme un haricot magique et nous amène au delà des nuages !

Entrée libre, sur réservation  
+ d'info au 04 48 18 62 14

## Installation interactive

Pour les tout-petits

JEUDI 15 FÉVRIER  
TOUTE LA JOURNÉE

- Tout-petits jusqu'à 3 ans accompagnés d'un adultes

Programme à l'accueil de la Maison pour tous.

Tarif : contacter l'association  
+ d'info et réservation à  
espacerectoverso@gmail.com

## Les jeudis des tout-petits

Au Cinéma municipal  
Nestor Burma

JEUDI 15 FÉVRIER À 10H

- Tout-petits de 20 mois à 3 ans accompagnés d'un adulte

Projection de  
*Mr Chat et les Shammies*

Les Shammies jouent à cache-cache, s'inventent des histoires ou prennent un bain sous l'œil attentif de Monsieur Chat, toujours prêt à leur venir en aide.

Tarif : 5€  
+ d'info et réservation à  
[reservations.nestorburma@gmail.com](mailto:reservations.nestorburma@gmail.com)

## Vole, vole papillon

Visite ludique et scénarisée de l'exposition au Musée Fabre

JEUDI 15 FÉVRIER  
DE 10H15 À 11H  
RENDEZ-VOUS 15 MIN  
AVANT - 39, BD BONNE  
NOUVELLE

- Enfants de 3 à 5 ans accompagnés d'un adulte

Découvrez les œuvres du peintre montpelliérain, **Frédéric Bazille**, en suivant un petit papillon qui se promène de tableau en tableau.

Tarif : carte MPT  
Sur réservation  
+ d'info au 04 48 18 62 14

## Petit Bamboo

Parcours de motricité

VENDREDI 16 FÉVRIER  
DE 9H30 À 10H30  
ET DE 10H30 À 11H30

- Tout-petits jusqu'à 3 ans accompagnés d'un adulte

Animé par l'association  
*Bamboo CSM*

Entrée libre, sur inscription  
+ d'info au 04 48 18 62 14

## La chouette entre veille et sommeil

Projection de courts-métrages au  
Cinéma municipal  
Nestor Burma

VENDREDI 16 FÉVRIER  
À 10H30

- Enfants à partir de 4 ans accompagnés d'un adulte

Avec la médiathèque *William Shakespeare*

Un atelier *Histoires et comptines* est prévu avec la Médiathèque William Shakespeare avant la projection des 5 courts métrages à la frontière du rêve et de la réalité.

Tarif : 3€50  
+ d'info et réservation à  
[reservations.nestorburma@gmail.com](mailto:reservations.nestorburma@gmail.com)

## À la découverte des ombres chinoises

Contes et silhouettes

SAMEDI 17 FÉVRIER  
À 15H40

- Enfants à partir de 5 ans
- (Re)Découvre de l'œuvre de **Lotte Reiniger** à travers un programme de 4 courts-métrages d'animation réalisés entre 1954 et 1956 et adaptés de célèbres contes. Admire sur grand écran la finesse et la créativité de l'animation en silhouettes !

Tarif : 3€50  
+ d'info et réservation à  
[reservations.nestorburma@gmail.com](mailto:reservations.nestorburma@gmail.com)

## Dame Hiver

Spectacle par la Cie  
L'oiseau Lyre

SAMEDI 17 FÉVRIER  
À 16H30

- Enfants à partir de 3 ans

La neige n'est pas tombée : Dame Hiver ne s'est toujours pas levée ! On chante, on danse, on rit mais rien, elle reste endormie. Deux amis, Souricette et Écureuil, prennent le chemin de la montagne pour la réveiller...

Entrée libre, sur réservation  
+ d'info au 04 48 18 62 14

© Amanda Factory - Dame Hiver - Cie L'oiseau Lyre





© Cie Le Plus Petit Espace Possible

## NOTES...

### **Clôture du Festival**

Déambulation musicale

**SAMEDI 17 FÉVRIER À 16H45**  
DÉPART DE LA PLACE RENAUDEL

#### ■ **Tout public**

Déambulation en musique avec la Cie Le Plus Petit Espace Possible et la fanfare d'Occasion jusqu'à la Maison pour tous.

Goûter, jeux, animations pour profiter de la dernière journée du Festival !

**Entrée libre**

**+ d'info au 04 48 18 62 14**

**Ville de Montpellier - Maison pour tous Marie Curie**

13 allée Antonin Chauliac - 34080 Montpellier

Téléphone : 04 48 18 62 14

Mail : [mpt.curie@ville-montpellier.fr](mailto:mpt.curie@ville-montpellier.fr)

**Transports** : Tram ligne 3 station Celleneuve

Buse n°10 arrêt Marie Curie

**Horaires d'ouverture : du lundi au vendredi**

De 9h à 12h30 et de 14h à 19h

Vendredi de 9h à 12h30 et de 14h à 18h

Vacances scolaires fermeture 18h tous les jours

[montpellier.fr/maisons-pour-tous](http://montpellier.fr/maisons-pour-tous)

