Votre CARTE D'IDENTITÉ ou votre PASSEPORT arrive bientôt à expiration et vous comptez voyager à l'étranger ou passer un examen ?

Vérifiez dès à présent la validité de vos titres d'identité et **n'attendez pas le dernier moment pour les renouveler.**

COORDONNÉES DES SITES DE VIE QUOTIDIENNE

HÔTEL DE VILLE
1, place Georges Frêche
34267 Montpellier Cedex 2
Tél. 04 67 34 71 23

MAIRIE DE PROXIMITÉ AUBES/POMPIGNANE
35, rue André Malraux
34000 Montpellier
Tél. 04 34 88 77 03

MAIRIE DE PROXIMITÉ FRANÇOIS VILLON
55, rue des Araucarias
34080 Montpellier
Tél. 04 34 88 77 01

MAIRIE DE PROXIMITÉ TASTAVIN
118, allée Maurice Bonafos
34070 Montpellier
Tél. 04 34 88 77 02

MAIRIE DE PROXIMITÉ MOSSON
111, place de Tipasa
34080 Montpellier
Tél. 04 34 88 77 00

MAIRIE ANNEXE AIGUELONGUE
1071, av de la Justice de Castelnau
34090 Montpellier
Tél. 04 34 88 77 04

montpellier.fr

Montpellier

CARTE D'IDENTITÉ ET PASSEPORT

PENSEZ À LA **PRÉ-DEMANDE EN LIGNE**

Pour simplifier vos démarches

Montpellier

LES ÉTAPES

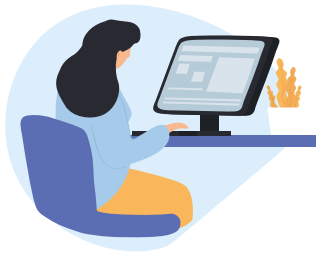

1.

Je fais ma **pré demande en ligne** et récupère mon **timbre fiscal sur** ***passeport.ants.gouv.fr***

La pré-demande en ligne ne vaut pas dépôt de dossier. Il vous appartient de prendre rendez-vous dans l'un des 6 sites d'accueil de la mairie de Montpellier.

2.

J'imprime la pré-demande et je rassemble toutes les **pièces nécessaires** à la constitution du dossier. (original + copie)
Je consulte la liste des pièces sur ***montpellier.fr/carte-passeport***

3.

Je prends **rendez-vous en ligne** sur ***montpellier.fr/carte-passeport*** afin de déposer ma demande à l'Hôtel de Ville ou dans les mairies de proximité.

4.

Je peux suivre **l'avancement de ma demande en ligne** sur ***passeport.ants.gouv.fr*** et suis averti de la disponibilité de mon titre d'identité en mairie par sms.

LA PRÉ-DEMANDE EN LIGNE C'EST UNE DÉMARCHE :

PLUS RAPIDE
lors de votre passage à l'accueil

PLUS SÉCURISÉE
pour le demandeur

PLUS RESPECTUEUSE DE L'ENVIRONNEMENT
moins de papier