



MONTPELLIER MAIN VERTE

AGENDA
2019



PHILIPPE SAUREL
MAIRE DE MONTPELLIER
PRÉSIDENT DE LA MÉTROPOLE

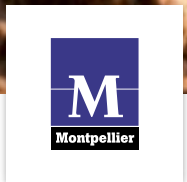

Ville nature avec plus de 954 hectares d'espaces verts ouverts au public, Montpellier continue sa transformation en grande ville verte, végétale et écologique avec le lancement en 2018 du plan de végétalisation Montpellier Cité jardins.

Lors de l'opération participative #1000 arbres, renouvelée ce printemps, le 23 mars dans les quartiers sur différents sites, nous remettons les permis de végétaliser aux premiers titulaires. Ce nouveau dispositif soutient les initiatives individuelles pour que chacun puisse avoir un bout de jardin à cultiver dans sa rue, s'il le souhaite. Cette invitation citoyenne à investir l'espace public autour de projets de végétalisation dans son espace de vie proche, contribue à l'embellissement de la ville et la protection de sa biodiversité tout en favorisant une nouvelle convivialité entre voisins.

Ateliers jardins, visites, sorties... Toute l'année, la Ville de Montpellier, en partenariat avec des associations, propose dans le cadre de Main Verte diverses activités et animations gratuites qui vous accompagnent dans la découverte des espaces verts et naturels et d'un jardinage respectueux de l'environnement.

C'est par cet engagement collectif que nous ferons de Montpellier une ville plus belle, **plus verte** et plus respirable.



Philippe SAUREL

Maire de la Ville de Montpellier
Président de Montpellier Méditerranée Métropole

Organisées par la Ville de Montpellier, les activités Montpellier Main Verte sont animées par : Le Passe Muraille, le CPIE-APIEU Territoires de Montpellier, les Ecologistes de l'Euzière.

INSCRIPTION

Inscription obligatoire avant le vendredi midi précédent l'animation sur montpellier.fr (onglet Actions-Montpellier main verte) ou au 04 67 20 99 00. Nombre de places limitées.

ANIMATIONS POUR PERSONNES À MOBILITÉ RÉDUITE (PMR)

Les sorties et animations accessibles aux Personnes à Mobilité Réduite sont signalées par une feuille. 🍃

SOMMAIRE

- Les ateliers de jardinage biologique p. 4
- Les sorties naturalistes p. 8
- Les visites des parcs et jardins..... p. 12

Les ateliers de jardinage biologique

Les ateliers ont lieu le samedi matin sur la parcelle qui leur est dédiée dans les jardins familiaux des **Grands Grès** ou de **Malbosc** ou du **Rieucoulon**, ainsi que le samedi après-midi dans un des **jardins partagés de la Ville**. Chaque atelier aborde les travaux de saison avec la mise en lumière d'une thématique spécifique.

N'oubliez pas de vous inscrire ! (voir page 3).

- PMR -
Les sorties et animations
accessibles aux Personnes
à Mobilité Réduite
sont signalées par
une feuille verte.

FÉVRIER

• **Organisation du jardin et des travaux de saison. Aménagement du jardin, rotation des cultures, calendrier des travaux au jardin.**

SAMEDI 16 FÉVRIER

10h-12h Jardins familiaux Grand Grès, parcelle 68, rue de la Plauchude.

14h-16h Jardin partagé St Clément, Parc Bartolomé de Las Casas, avenue Saint Clément (Bus 10/arrêt St Clément ou Tram 3/station Pergola).

• **Entretien des arbres fruitiers. Travaux au fil des saisons, taille, choix des espèces pour le jardin.**

SAMEDI 23 FÉVRIER

10h-12h Jardins familiaux du Rieucoulon, parcelle pédagogique, accès entre 575 et 681, rue Rouget de Lisle (Bus 11 ou La Ronde /arrêt Paul Fajon)

14h-16h Verger potager partagé de Malbosc. Rue de Malbosc, parking du boulo-drome et de l'école François Mitterrand (Tram 1/station Malbosc).

MARS

• **Permaculture, un potager en symbiose avec la nature. Aménagements en permaculture, amélioration de la fertilité du sol.**

SAMEDI 9 MARS

10h-12h Jardins familiaux Grand Grès, parcelle 68, rue de la Plauchude.

14h-16h Jardin partagé Beaux-Arts, 28, rue de la Cavalerie en face de la Poste (Tram 2/station Beaux-Arts).

• **Organisation du jardin et des travaux de saison. Aménagement du jardin, rotation des cultures, calendrier des travaux au jardin.**

SAMEDI 16 MARS

10h-12h Jardins familiaux Malbosc, parcelle 27. Accès par l'allée entre la rue Ste Barbe et l'avenue Aglae Adanson (Tram 1/station St Paul)

14h-16h Jardin partagé du Grand Mail, 600, Esplanade du Grand Mail, en face de Police Nationale (Tram 1/station Halles de la Paillade).

• **La permaculture, éthique, conception et réalisation. Les dynamiques du vivant au cœur des cultures**

SAMEDI 30 MARS

10h-12h Jardins familiaux Grand Grès, parcelle 68, rue de la Plauchude.

14h-16h Jardin partagé Lemasson « Jardin Demain », accès par l'allée à côté du 564, boulevard Pedro de Luna (tram 2/station Lemasson).

AVRIL

• **Compostage, amendements, engrais verts, paillage. Nourrir et protéger le sol pour une meilleure santé des plantations.**

SAMEDI 6 AVRIL

10h-12h Jardins familiaux du Rieucoulon, parcelle pédagogique, accès entre 575 et 681, rue Rouget de Lisle (Bus 11 ou La Ronde /arrêt Paul Fajon).

14h-16h Jardin partagé Colucci, parc de la Maison pour Tous Colucci, rue de Cheng Du (Bus 11 ou La Ronde /arrêt Rouget de Lisle-Montpellier).

• **Comment accueillir la biodiversité au jardin ?**

Décodeurs, pollinisateurs, prédateurs...une biodiversité qui assure l'équilibre au jardin. Plantations de plantes mellifères et fabrication de refuges à insectes.

SAMEDI 13 AVRIL

10h-12h Jardins familiaux du Rieucoulon, parcelle pédagogique. Accès entre 575 et 681, rue Rouget de Lisle (Bus 11 ou la ronde /Arrêt Paul Fajon)

14h-16h Jardin partagé Méline Mercouri, Maison pour Tous Méline Mercouri, 842 rue de la vieille poste (Bus 9 ou La Ronde /arrêt Pinville).



- **L'association des cultures pour jardiner sans pesticides. Pourquoi et comment associer les plantes dans un potager ?**

SAMEDI 27 AVRIL

10h-12h Jardins familiaux de Malbosc parcelle 27. Accès par l'allée entre la rue Ste Barbe et l'avenue Aglae Adanson (Tram1 / station St Paul).

14h-16h Jardin partagé des Grisettes, Agriparc du Mas Nouguier, accès 1^{er} chemin à gauche dans l'Agriparc entrée en haut de la Rambla des Calissons (Tram 2 et Bus La Ronde / arrêt Sabines). 🍃

MAI

- **L'association des cultures pour jardiner sans pesticides. Pourquoi et comment associer les plantes dans un potager ?**

SAMEDI 4 MAI

10h-12h Jardins familiaux des Grand Grès parcelle 68, rue de la Plauchude.

14h-16h Jardin partagé de la Reine, à l'angle de la rue du Jardin de la Reine et de la rue du Carré du Roi (Bus 7 / arrêt St Jaumes, ou Tram 1 ou Tram 4 / station Peyrou).

- **Comment accueillir la biodiversité au jardin ? Décomposeurs, pollinisateurs, prédateurs... une biodiversité qui assure l'équilibre au jardin. Plantations de plantes mellifères et fabrication de refuges à insectes.**

SAMEDI 11 MAI

10h-12h Jardins familiaux Malbosc, parcelle 27. Accès par l'allée entre la rue Ste Barbe et l'avenue Aglae Adanson (Tram1 / station Saint-Paul).

14h-16h Jardin partagé Clemenceau, au fond du parc Clemenceau, entrée 22, avenue Clemenceau (Tram 2, 4 / station Rondelet, Tram 3 / station St Denis ou Bus 6, 7 / arrêt Lycée Georges Clemenceau).

- **Friche dans le jardin. Créer des zones de friches dans le jardin pour favoriser la biodiversité et mieux connaître les plantes et les petites bêtes qui s'y installent et qui peuvent être des auxiliaires de nos cultures.**

SAMEDI 18 MAI

10h-12h Jardins familiaux du Rieucoulon, parcelle pédagogique. Accès entre 575 et 681, rue Rouget de Lisle (Bus 11 ou la ronde / arrêt Paul Fajon).

14h-16h Jardin partagé Estanove, rue du Lavandin, derrière l'école Churchill (Bus 17 arrêt Lavandin ou Winston Churchill).

- **Prévention au jardin, les méthodes alternatives : entretien des cultures, maladies, ravageurs, prévention et traitements naturels.**

SAMEDI 25 MAI

10h-12h Jardins familiaux de Malbosc parcelle 27. Accès par l'allée entre la rue Ste Barbe et de l'avenue Aglae Adanson (Tram1 / station St Paul).

14h-16h Jardin partagé du parc Rimbaud, au bord du Lez au fond du parc Rimbaud, avenue St André de Novigens, à l'arrière du Pont Carigliano (Bus 14 / arrêt Foyer des Aubes).

JUIN

- **Prévention au jardin, les méthodes alternatives : entretien des cultures, maladies, ravageurs, prévention et traitements naturels.**

SAMEDI 15 JUIN

10h-12h Jardins familiaux des Grand Grès parcelle 68, rue de la Plauchude.

14h-16h Jardin partagé des Beaux-Arts, 28, rue de la Cavalerie, en face de la Poste (Tram 2 / station Beaux-Arts).

- **La gestion de l'eau au jardin et potager méditerranéen : économie et gestion de l'eau, mulching, paillages et irrigation.**

SAMEDI 22 JUIN

10h-12h Jardins familiaux de Malbosc parcelle 27. Accès par l'allée entre la rue Ste Barbe et de l'avenue Aglae Adanson (Tram 1 / station St Paul).

14h-16h Jardin partagé Roseraie Ste Odile, Centre de la Roseraie Ste Odile, 16, rue Saint-Vincent de Paul (Bus 10 / arrêt Ste Odile).

SEPTEMBRE

- **Organisation du jardin et des travaux de saison. Aménagement du jardin, rotation des cultures et calendrier des travaux au jardin.**

SAMEDI 28 SEPTEMBRE

10h-12h Jardins familiaux de Malbosc parcelle 27. Accès par l'allée entre la rue Ste Barbe et de l'avenue Aglae Adanson (Tram1 / station St Paul).

14h-16h Jardin partagé des Grisettes, Agriparc du Mas Nouguier, accès 1^{er} chemin à gauche dans l'Agriparc par l'entrée en haut de la Rambla des Calissons (Tram 2 et Bus La Ronde / arrêt Sabines) 🍃

OCTOBRE

- **Organisation du jardin et des travaux de saison. Aménagement du jardin, rotation des cultures et calendrier des travaux au jardin.**

SAMEDI 5 OCTOBRE

10h-12h Jardins familiaux des Grand Grès parcelle 68, rue de la Plauchude.

14h-16h Jardin partagé Méline Mercouri, Maison pour Tous Méline Mercouri, 842, rue de la vieille poste (Bus 9 ou La Ronde / arrêt Pinville).

- PMR -

Les sorties et animations accessibles aux Personnes à Mobilité Réduite sont signalées par une feuille verte.

- **Multiplication des végétaux. Semis, bouturage, marcottage, greffage, repiquage et soins aux jeunes plants.**

SAMEDI 12 OCTOBRE

10h-12h Jardins familiaux du Rieucoulon, parcelle pédagogique. Accès entre 575 et 681, rue Rouget de Lisle (Bus 11 ou la ronde / arrêt Paul Fajon).

14h-16h Jardin partagé Colucci, parc de la Maison pour Tous Colucci, rue de Cheng Du (Bus 11 ou La Ronde / arrêt Rouget de Lisle-Montpellier).

SAMEDI 19 OCTOBRE

10h-12h Jardins familiaux des Grand Grès parcelle 68, rue de la Plauchude.

14h-16h Jardin partagé Lemasson « Jardin Demain », accès par l'allée à côté du 564, boulevard Pedro de Luna (Tram 2 station Lemasson).

- **Protection du sol et fertilisation. Connaissance du sol, amendements, fertilisation, engrais verts, compost et paillages.**

SAMEDI 26 OCTOBRE

10h-12h Jardins familiaux de Malbosc parcelle 27, accès par l'allée entre la rue Ste Barbe et de l'avenue Aglae Adanson (Tram1 / station St Paul).

14h-16h Jardin partagé du parc Rimbaud, au bord du Lez au fond du parc Rimbaud, avenue St André de Novigens, à l'arrière du Pont Carigliano (Bus 14 / arrêt Foyer des Aubes).

NOVEMBRE

- **Protection du sol et fertilisation. Connaissance du sol, amendements, fertilisation, engrais verts, compost et paillages.**

SAMEDI 16 NOVEMBRE

10h-12h Jardins familiaux des Grand Grès parcelle 68, rue de la Plauchude.

14h-16h Jardin partagé St Clément, Parc Bartolomé de Las Casas, avenue Saint Clément (Bus 10 / arrêt St Clément ou Tram 3 / station Pergola).



Les sorties naturalistes

Pour découvrir la faune et la flore de la Ville le temps d'une balade dans les espaces verts naturels ou le long des cours d'eau.

N'oubliez pas de vous inscrire ! (voir page 3).

AVRIL

- À la découverte des plantes et des recoins de nature dans le quartier, du parc de la Rauze au Lez.

SAMEDI 6 AVRIL

10h-12h Un parcours dans ce quartier à la rencontre de la nature ordinaire entre parc urbain, maisons de quartier et bords du Lez. Rdv à l'arrêt de tram (Tram 4/station La Rauze). 🌿

- Histoires de chants, Domaine de Lavalette.

SAMEDI 27 AVRIL

8h-10h Le long d'un arboretum romantique, le fleuve sublime les couleurs et les chants d'oiseaux du printemps. Jumelles conseillées. Nos amis les chiens ne sont pas invités. Rdv sur le parking d'Agropolis, avenue Agropolis (Bus 23, 26, La Navette/arrêt Agropolis).

- Petites fleurs et grandes herbes, Parc Malbosc.

SAMEDI 27 AVRIL

14h-16h Frêles et discrètes ou grandes et exubérantes, dans la prairie du Parc de Malbosc poussent toute une variété de plantes. En ce samedi après-midi de printemps, venez-vous faire conter fleurette, les pieds dans l'herbe. Rdv Devant la Maison pour Tous Rosa Lee Parks côté bassin (Tram 1/station Malbosc).

MAI

- Libellules, papillons et compagnie au parc Méric.

SAMEDI 4 MAI

14h-16h Une balade pour observer, apprendre à reconnaître et comprendre le monde fabuleux des insectes qui peuplent les parcs urbains. Rdv à l'entrée principale du Parc Méric, 634, rue de Ferran (Tram 2/station St Lazare).

- Apprendre à écouter et à reconnaître les oiseaux au Parc Fontcolombe.

SAMEDI 11 MAI

8h-10h Une balade matinale pour apprendre à reconnaître les chants d'oiseaux, plutôt fréquent en cette période. Ritournelles et mélodies viendront embellir notre début de journée, A vos oreilles ! Rdv entrée du parc Fontcolombe, rue de Château Bon (Bus 11 ou La Ronde/arrêt Paul Fajon).

- Biodiversité dans la ville, Parc de la Guirlande, Figuerolles, Arceaux.

SAMEDI 11 MAI

10h-12h "Mauvaises herbes" et plantes des trottoirs, comment les observer, les connaître et participer à des actions de sciences participatives (Sauvages de ma rue...). Rdv devant la Maison pour tous Albertine Sarrazin dans le parc de la Guirlande, rue Tour Gayraud (Bus 11/arrêt Figuerolles). 🌿

JUIN

- Les curieuses petites bêtes du Lez au Domaine de Lavalette.

SAMEDI 1^{ER} JUIN

10h-12h Découvrez les petites bêtes qui vivent dans la rivière du Lez, participez à une petite pêche, à l'observation des espèces et découvrez quelles curieuses adaptations elles ont développé. Rdv à l'arrêt de bus (Bus 23, 26, La Navette/arrêt Agropolis).

- PMR -

Les sorties et animations accessibles aux Personnes à Mobilité Réduite sont signalées par une feuille verte.



JUIN (SUITE)

- **Une trame verte et bleue au cœur de mon quartier, Parc du Mas de la Paillade.**

SAMEDI 8 JUIN

10h-12h Rivière Mosson et continuités écologiques : découvrir la biodiversité riche et (extra)ordinaire du cours d'eau, concilier sa préservation et l'aménagement du territoire. Rdv à l'arrêt de tram (Tram 1 / station Halles de La Paillade).

- **Les animaux au jardin : du sol à la cime des arbres au Jardin de la Reine.**

SAMEDI 8 JUIN

18h-20h Venez participer à l'observation de la petite faune au jardin : des petites bêtes du sol jusqu'aux oiseaux à la cime des arbres en passant par la petite faune qui se cache au jardin, à l'ombre des humains. Rdv au Jardin de la Reine, entrée à l'angle de la rue du Jardin de la Reine et de la rue du Carré du Roi (Bus 7 / arrêt St Jaumes, ou Tram 1 ou 4 / station Peyrou).

- **Rencontre avec des reines de la nuit, Place de la Canourgue.**

SAMEDI 15 JUIN

20h30-22h30 En plein cœur de l'Écusson, parcourons les ruelles à la découverte des chauves-souris ! Rdv place de la Canourgue, devant la fontaine des Licornes (Tram 4, Bus 6 et 7 / arrêt Peyrou-Arc de Triomphe).

- **La ripisylve du Lez au Domaine de Lavalette**

SAMEDI 22 JUIN

10h-12h Des arbres exotiques et une forêt foisonnante de vie, les pieds dans l'eau.... Rdv sur le parking d'Agropolis, en face du musée, avenue Agropolis (Bus 23, 26, La Navette / arrêt Agropolis)

- **Chauves-souris de l'Agriparc du Mas Nouguier : discrètes auxiliaires dans la nuit.**

VENREDI 28 JUIN

21h-23h Venez découvrir le monde mystérieux des chauves-souris de notre région sur l'une des trames vertes de Montpellier. Nous vous parlerons de leur vie, leurs habitats, de leur rôle potentiel en tant qu'auxiliaires des cultures tout en essayant de les observer et de les « entendre ». Rdv devant le panneau à l'entrée de l'Agriparc du Mas Nouguier, en haut de la Rambla des Calissons, (Bus La Ronde ou Tram 2 / station Sabines).

SEPTEMBRE

- **A la découverte de la flore spontanée de l'Agriparc du Mas Nouguier.**

SAMEDI 14 SEPTEMBRE

10h-12h À l'automne, en région méditerranéenne, les plantes peuvent vivre une sorte de second printemps. Si la météo s'est montrée favorable, nous irons découvrir quelques-unes des espèces qui vivent là pour comprendre comment elles peuvent croître et multiplier. Rdv devant le panneau à l'entrée de l'Agriparc du Mas Nouguier, en haut de la Rambla des Calissons, (Bus La Ronde ou Tram 2 / station Sabines).

- **Chauves-souris, reines de la nuit au Domaine de Lavalette**

SAMEDI 21 SEPTEMBRE

19h30-22h Venez découvrir le monde mystérieux des chauves-souris de notre région au bord du Lez. Nous vous parlerons de leur vie, leurs habitats et de leur façon de se déplacer, tout en essayant de les observer et de les « entendre » dans leurs milieux naturels. Et vous verrez que les chauves-souris sont bien plus présente dans notre vie que ce qu'elles nous laissent penser. Rdv sur le parking d'Agropolis, en face du musée, avenue Agropolis (Bus 23, 26, La Navette / arrêt Agropolis).

OCTOBRE

- **Sous la Mosson, les Pyrénées !**

SAMEDI 12 OCTOBRE

10h-12h Depuis le parc Sophie Desmaretz, en remontant le cours de la Mosson, de nombreux indices géologiques dévoilent qu'une histoire datant de la formation des Pyrénées, se cache sous ce quartier. Rdv devant la mairie annexe dans le Parc Sophie Desmaretz (Tram 1 / station Halles de la Paillade).

- **Le Lierre, une plante utile à tous.**

SAMEDI 19 OCTOBRE

10h-12h Le lierre est une plante étonnante, mi-arbre, mi-liane. Insectes pollinisateurs, oiseaux... il héberge et nourrit une biodiversité étonnante et contrairement aux idées reçues, il ne tue pas les arbres qui le portent. Rdv devant la passerelle du lycée Joffre du côté du jardin du Champs de Mars, sous l'oranger des Osages (Tram 1, 2, 4 / station Comédie et Corum).

NOVEMBRE

- **Le bois de Montmaur : la garrigue en ville.**

SAMEDI 16 NOVEMBRE

14h-16h Venez découvrir les plantes de la garrigue qui poussent dans ce parc, jumeau du parc de Lunaret et apprenez à les reconnaître à l'aide de clés de détermination simplifiées. Rdv à l'entrée du parc, côté zoo de Lunaret, avenue d'Agropolis. (Bus La Navette / arrêt zoo).

- PMR -

Les sorties et animations accessibles aux Personnes à Mobilité Réduite sont signalées par une feuille verte.



Les visites des parcs et jardins

Ces visites vous emmènent à la découverte des parcs et jardins de la Ville, vous racontent leur histoire, la gestion de ces espaces et vous initient à la connaissance de la biodiversité locale.

N'oubliez pas de vous inscrire !

(voir page 3).

MARS

- **Fontcolombe, Mas Prunet et Jacques Roseau : trois parcs voisins aux histoires singulières.**

SAMEDI 3 MARS

10h-12h Venez découvrir ces trois parcs, voisins les uns des autres, dans le même quartier. Ils ont un magnifique patrimoine végétal qui raconte un peu de leur création et de leurs différentes fonctions dans la ville. RDV à l'entrée du parc Fontcolombe, rue de Château Bon (Bus 11 ou La Ronde/arrêt Paul Fajon). 🍃

- **Sur le sentier botanique Smart'Flore, du Lac des Garrigues et jusqu'aux berges de La Mosson.**

SAMEDI 23 MARS

10h-12h Sur le nouveau sentier botanique du Lac des Garrigues découvrons la flore diversifiée entourant ce lac du cœur du quartier de La Mosson. Pinède et garrigues du Pli de Montpellier nous dévoileront leurs richesses. Rdv devant la Maison pour Tous Georges Brassens, place Jacques Brel (Bus 19/arrêt place d'Italie).

- **Mon carré de nature partagée.**

SAMEDI 30 MARS

10h-12h Promenez-vous du Jardin partagé de Magnol à celui des Arceaux puis du Square de l'Intendance des États du Languedoc, en passant par les micro-fleurissements de la rue Marioge : autant d'occasions de discuter de la place des citoyens, des comités de quartier, des commerçants, dans les dynamiques de jardinage et de végétalisation urbaine. Rdv à l'entrée du parc Magnol, 59, rue Las Sorbès (Bus 6/arrêt collège Camille Claudel et Tram 1/station stade Philippiès).

AVRIL

- **Les parcs de Celleneuve.**

SAMEDI 6 AVRIL

14h-16h Les parcs et jardins de Celleneuve racontent un peu de l'histoire de ce quartier et de son aménagement. Déambuler dans ses rues avec un certain regard permet de voir comment le village a évolué au point de fusionner avec Montpellier par l'urbanisation de ses « belles campagnes », ses grands domaines agricoles aux limites de la ville. Rdv devant la Maison Pour Tous Marie Curie, 13, allée Antonin Chauliac, Esplanade de Celleneuve (Bus 10/arrêt Marie Curie ou Tram 3/station Celleneuve).

- **De la Place Royale du XVII^e aux jardins partagés actuels.**

SAMEDI 13 AVRIL

10h-12h À la découverte des évolutions des espaces paysagers et ouvragés, de leurs usages et de leur gestion raisonnée actuelle. Rdv devant les grilles d'entrée du parc, côté Arc de Triomphe (Tram 4, Bus 6 et 7/arrêt Peyrou-Arc de Triomphe).

MAI

- **Sur les bords du Rieucoulon.**

SAMEDI 4 MAI

10h-12h Parcourons à vélo un tronçon de la Trame Verte et Bleue le long des berges du Rieucoulon, frontière Ouest de la ville, Interprétons-en les paysages et comprenons la gestion différenciée appliquée à un tel site. Rdv à vélo à l'entrée de l'Agriparc du Mas Nouguier, en haut de la Rambla des Calissons (Tram 2 et Bus La Ronde/arrêt Sabines).

- PMR -

Les sorties et animations accessibles aux Personnes à Mobilité Réduite sont signalées par une feuille verte.



MAI (SUITE)

- **Le Parc de Malbosc : un paysage de garrigues, prairies, haies et vergers en ville.**

SAMEDI 18 MAI

10h-12h Au cœur de la biodiversité méditerranéenne, observons les richesses d'un parc en mouvement. Rdv Devant la Maison pour Tous Rosa Lee Parks côté bassin (Tram 1/station Malbosc).

- **Le Square de la Tour des Pins et les Jardins discrets de l'Ecusson.**

SAMEDI 25 MAI

10h-12h À partir d'un square mythique, déambulez dans un des quartiers les plus urbanisés où la ville répond aux besoins des résidents par une diversité de créations originales de jardins. Rdv au pied de la Tour des Pins, boulevard Henri IV (Tram 4/station Albert 1^{er}-Cathédrale).

JUIN

- **Un parc au cœur du vaste Domaine de Grammont.**

SAMEDI 8 JUIN

14h-16h Partez à la découverte de l'histoire d'un parc plusieurs fois centenaire, de sa végétation et de sa gestion actuelle. Rdv à l'entrée du parc du château de Grammont, Domaine de Grammont, avenue Albert Einstein (Bus 9/arrêt Grammont).

- PMR -

Les sorties et animations accessibles aux Personnes à Mobilité Réduite sont signalées par une feuille verte.

- **"Un peintre, des insectes et des fleurs..."**

SAMEDI 16 JUIN

10h-12h Cette balade vous invite à explorer le parc où Frédéric Bazille a peint. Sous le regard de ce peintre et du mouvement de l'Impressionnisme dont il fait partie, nous verrons en quoi notre rapport à la nature a évolué depuis le XIX^e siècle et pourquoi nous cherchons aujourd'hui à le renforcer.

Nous traiterons de cette question à travers l'observation des différents aménagements et espaces favorables à la biodiversité de ce lieu majestueux. Des activités Land'art ponctueront le parcours, des parties boisées au verger ombragé...

Rdv à l'entrée ouest du parc, 634, rue de Ferran (Tram 2/station Saint Lazare).

SEPTEMBRE

- **L'Agriparc du Mas Nouguier, biodiversité et agriculture urbaine. Un domaine, son histoire, et aujourd'hui...**

SAMEDI 14 SEPTEMBRE

14h-16h Du Mas Nouguier à l'Agriparc, à travers vignes et oliveraies, découvrez la biodiversité de cette réserve agricole. Rdv devant le panneau d'entrée de l'Agriparc du Mas Nouguier, en haut de la Rambla des Calissons (Tram 2, Bus La Ronde/arrêt Sabines).

- **La ville vue du Verdanson.**

SAMEDI 28 SEPTEMBRE

14h-16h Le Verdanson est une sorte d'oued qui traverse aujourd'hui discrètement la ville, par ses anciens faubourgs devenus des quartiers. Elle lui a réservé un ample passage pour limiter les risques d'inondation. Comme une partie cachée de la ville, il abrite faune et flore et art urbain qui méritent bien le détour. Rdv à l'arrêt de Tram (Tram 1/station stade Philippiques).

OCTOBRE

- **Le Parc Clemenceau, parcours Smart'flore et cheminements sous les grands arbres d'un EcoJardin citoyen.**

SAMEDI 5 OCTOBRE

10h-12h Découvrez ce parc singulier, labellisé EcoJardin depuis 2012, son parcours Smart'flore à travers ses divers espaces : arbres remarquables, verger, prairies, jardin partagé... Rdv à l'entrée du parc avenue Clemenceau (Tram 2, 4/station Rondelet, Tram 3/station St Denis ou Bus 6, 7/arrêt Lycée Georges Clemenceau).

- **Mon jardin est un monde.**

SAMEDI 12 OCTOBRE

14h-16h Dans le jardin adossé à la Maison pour Tous Méline Mercouri, découvrez un sentier botanique Smart'flore, des dispositifs d'accueil de la biodiversité, une mare, une friche... Rdv à l'entrée du jardin Maison pour Tous Méline Mercouri, rue de la Vieille poste, (Bus 9/arrêt Pinville).

- **D'un jardin romantique du XIX^e, le Parc Bagatelle, aux rives du Rieuoucoulon.**

SAMEDI 19 OCTOBRE

14h-16h Sur la trame verte et bleue, le jardin du Parc de Bagatelle, folie montpelliéraine, vous accueille et vous mène aux berges du Rieuoucoulon en traversant les jardins partagés et familiaux. Rdv devant la Maison pour Tous Colucci, rue de Cheng Du (Bus 11 ou La Ronde/arrêt Rouget de Lisle-Montpellier).

- **Trame verte dans la ville et voyage bucolique le long de l'aqueduc.**

SAMEDI 26 OCTOBRE

10h-12h À pied, suivons le tracé de l'aqueduc souterrain construit au XVIII^e siècle pour y découvrir la faune, la flore et son rôle de corridor pour la biodiversité. Rdv sur le parking de la clinique Clémentville, 25, rue de Clémentville (Bus 10/arrêt St Gabriel ou Tram 3/station Astruc).

NOVEMBRE

- **Sur les traces de Pierre Richer de Belleval.**

SAMEDI 2 NOVEMBRE

14h-16h Guidée par Pierre Richer de Belleval, fondateur du Jardin des Plantes de Montpellier en 1593, ses explications permettront de se représenter l'importance de cette grande innovation que fut le Jardin du Roy, car il a été modifié par l'urbanisation et ses aménagements des Temps Modernes. Rdv à l'entrée du Jardin des Plantes, boulevard Henri IV (Tram 4/station Albert 1^{er}-Cathédrale).

- **De Port Marianne au Port Juvénal, voyage dans le temps et la biodiversité au bord du Lez**

SAMEDI 9 NOVEMBRE

14h-16h Dialogue entre un botaniste du XIX^e siècle et un écologue du XXI^e. Quelle divergence dans ces 2 regards portés sur la nature le long d'un fleuve ! Ces 2 siècles de décalage mettent en valeur la notion d'évolution des usages, des milieux, des paysages et les enjeux d'un urbanisme respectueux de la biodiversité. Rdv au bord du Bassin Jacques Cœur côté Lez (Tram 1, 3/station Port Marianne).



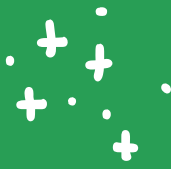

MAIRIE DE MONTPELLIER
DIRECTION PAYSAGE ET BIODIVERSITÉ
Avenue Albert Einstein
Domaine municipal de Grammont
34000 Montpellier
Tél. 04 67 20 99 00

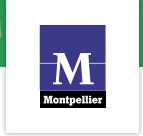

montpellier.fr