

Ensemble monumental du Peyrou

Réfection des sols de la place royale

-

Restauration des corps de garde et
murs d'échiffre



I - Restaurations réalisées dans le cadre du programme pluriannuel

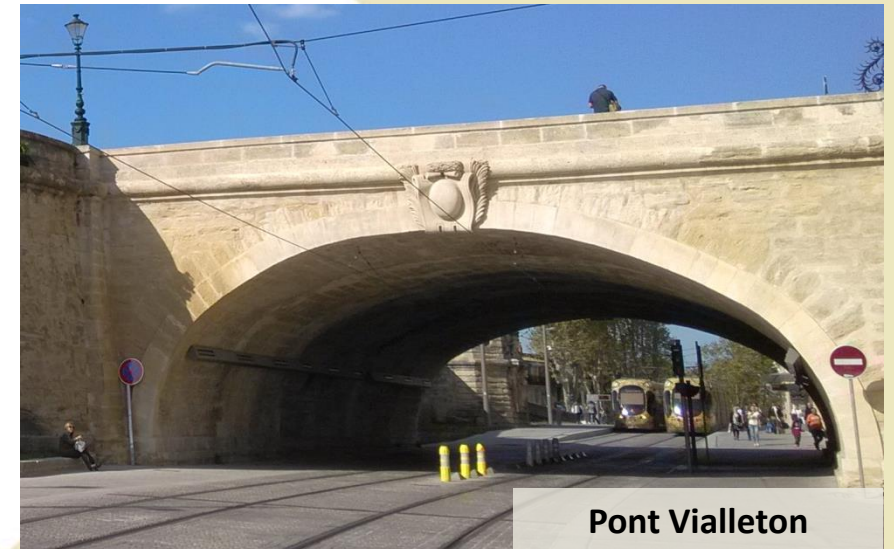
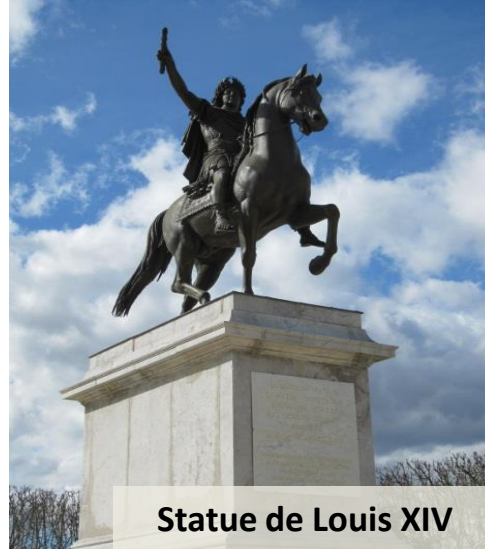

II - Etudes actuellement en cours suivies de travaux en 2017

Réfection des sols de la place royale



Restauration des corps de garde



2003 | 2020

III - Réfection des sols

1) Planning de l'opération (1^{ère} tranche)

- Projet : poursuite de la réfection des sols de la place Royale, des allées périphériques et de la terrasse des eaux
- Démarrage des études : février 2016
- Maitrise d'œuvre : 1090 Architectes / JD. Schauer / L. Taillandier
- Finalisation de l'APD et réalisation du DCE en cours (décembre 2016) :
- Consultation des entreprises : fin du 1^{er} trimestre 2017
- Démarrage des travaux : fin du 2^{ème} trimestre 2017
- Fin des travaux : fin 2017
- Coût opération : 1 550 000 € TTC
- Subventions estimées : DRAC ≈ 400 000 €
Région ≈ 130 000 €

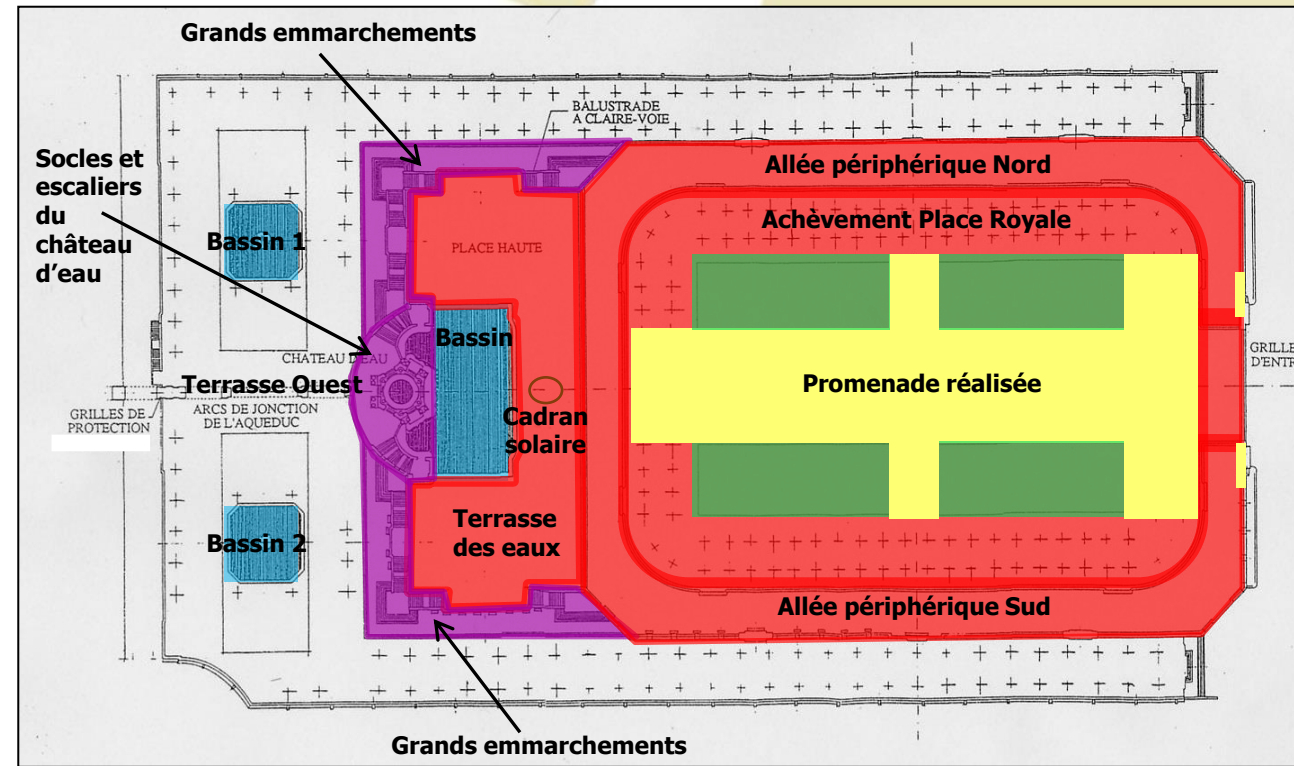

- Travaux déjà réalisés
- 1^{ère} tranche : achèvement de la place, allées périphériques et terrasse des eaux.
- 2^{ème} tranche : emmarchements, socle et escaliers du château d'eau

III - Réfection des sols

2) Détail des travaux (1^{ère} tranche)

- Réalisation d'un sol en stabilisé dit « renforcé » avec 8% de chaux en lieu et place de l'enrobé actuel
- Reprise du réseau d'évacuation des eaux pluviales
- Restauration des emmarchements compris dans le périmètre
- Divers : restauration des caniveaux en calade, des entourages d'arbres...



Essai de sol sur site



IV - Restauration des corps de garde et des murs d'échiffre

- Maitrise d'œuvre : Agence Repellin Larpin & Associés / T.Hellec

1) Planning de l'opération

- Restauration des Corps de garde : 700 000 € TTC
- Etudes : janvier 2016 à fin 2016
- Consultation des entreprises : début 2017
- Travaux : 2^{ème} trimestre 2017 à fin 2017
- Subventions estimées : DRAC ≈ 180 000 €
Région ≈ 60 000 €
- Restauration des murs d'échiffre : 450 000 € TTC
- Etudes : janvier 2016 à fin 2016
- Consultation des entreprises : début 2017
- Travaux : 2^{ème} trimestre 2018 à fin 2018
- Subventions estimées : DRAC ≈ 120 000 €
Région ≈ 40 000 €

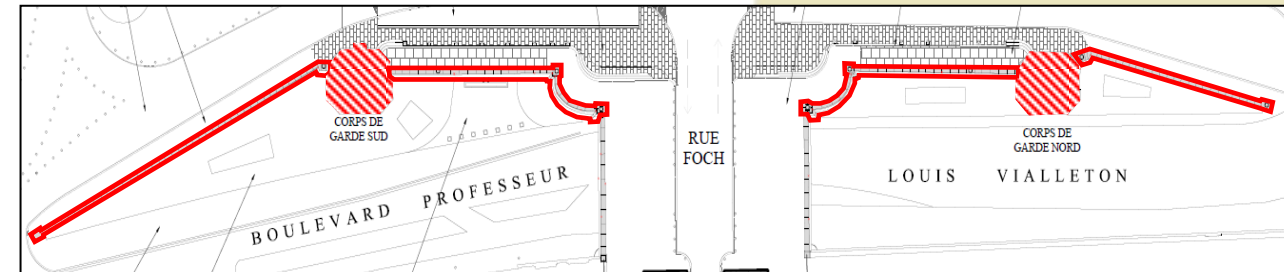
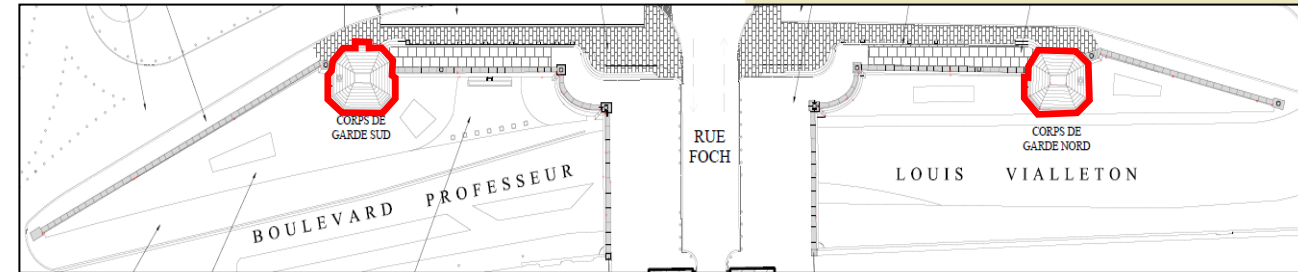

IV - Restauration des corps de garde et des murs d'échiffre

2) Détail des travaux

Corps de garde

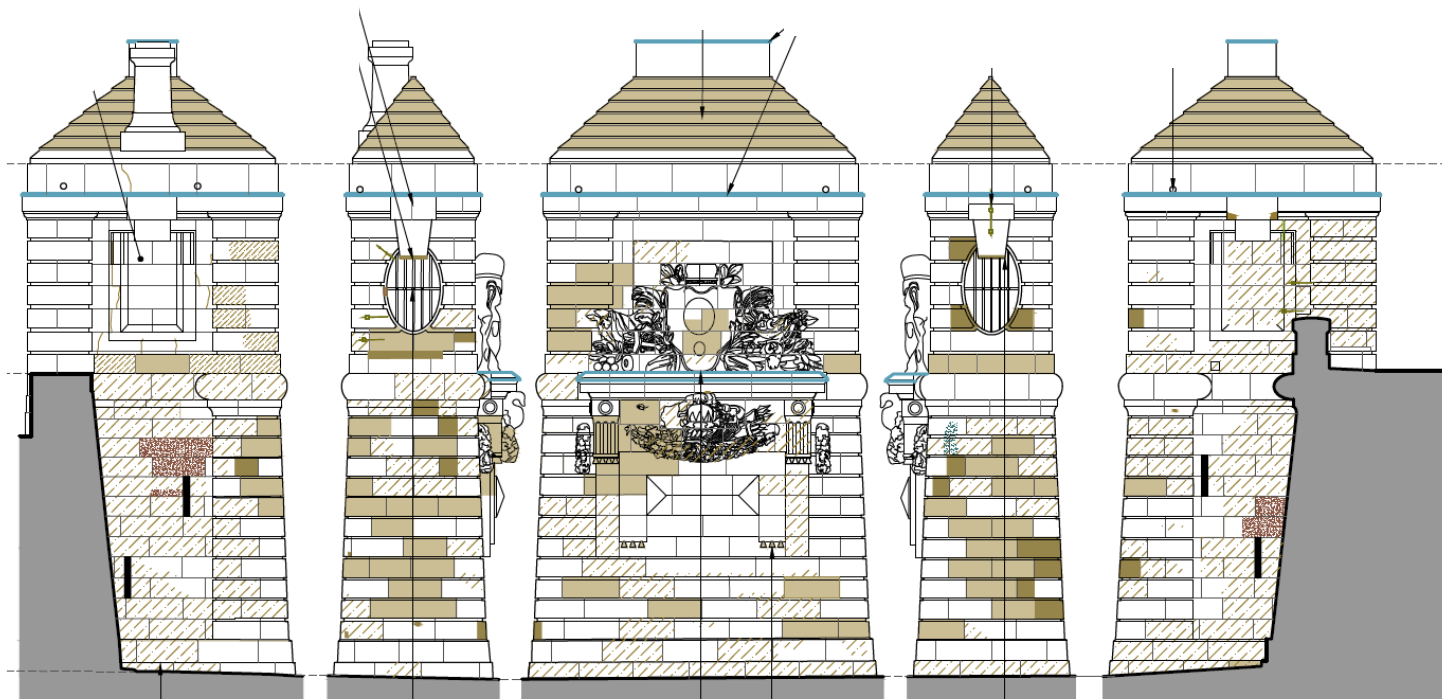

Vue latérale

Pan
coupé

Vue de face

Pan
coupé

Vue latérale



-  RAGREAGE
-  CAPUÇONNAGE
-  GREFFE DE PIERRE
-  REMPLACEMENT DE BLOC DE PIERRE
-  GOUJONS ET AGRAFE
-  HABILLAGE PLOMB
-  BARBACANE



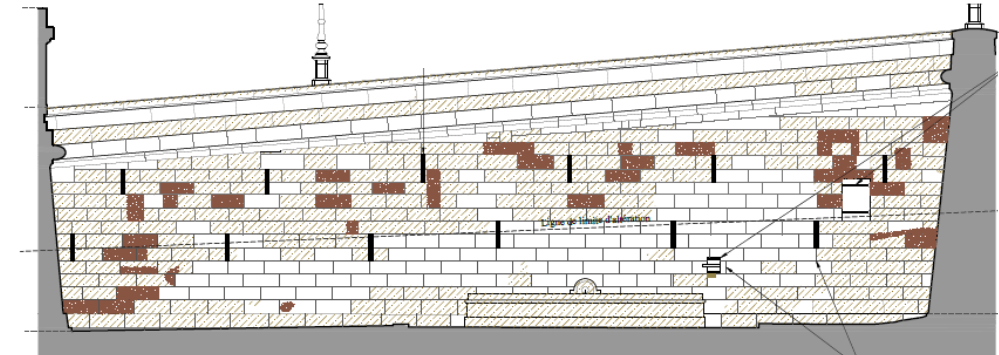
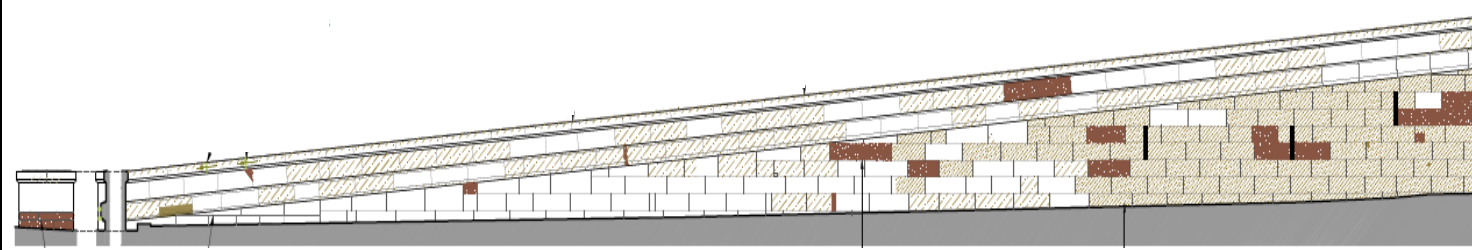

Restauration des parements, des sculptures, de la couverture et des menuiseries.

IV - Restauration des corps de garde et des murs d'échiffre

Mur d'échiffre



Restauration des parements.

	RAGREAGE
	CAPUÇONNAGE
	GREFFE DE PIERRE
	REPLACEMENT DE BLOC DE PIERRE
	GOUJONS ET AGRAFE
	HABILLAGE PLOMB
	BARBACANE

V - Poursuite du programme pluriannuel : programmation 2018-2020

Restauration de la place : socle et escaliers du château d'eau, emmarchements.

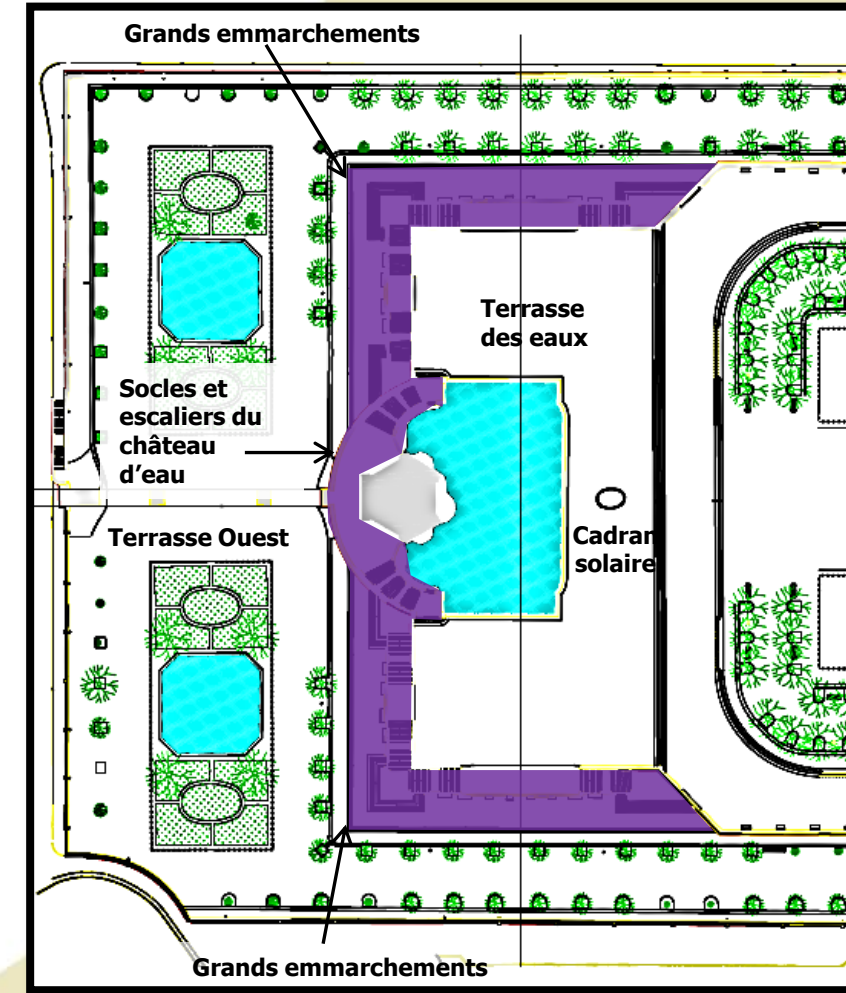

2003 | 2020

VI - Poursuite du programme pluriannuel

Restauration des bassins

- 2 bassins terrasse ouest
- Bassin terrasse des eaux



Restauration de la place

- Trophées, murs de soutènement
- Murs de soutènement périphériques



Réfection des sols (stabilisé)

- Allée basse Nord
- Terrasse Ouest



2003 | 2020