JOURNÉE INTERNATIONALE DES DROITS DES FEMMES

PROGRAMME

DU 1ER AU 31 MARS 2024

8 mars 2024 !

ORIENTATION, FORMATION, EMPLOI
Une autre facette des inégalités femmes/hommes.

montpellier.fr/8mars

Montpellier Méditerranée Métropole

Montpellier

ÉDITO

Cette année, ce 21 avril 2024, nous fêterons les 80 ans du droit de vote pour les femmes en France. Une date qui marque notre pays, une loi qui a été conquise grâce à la lutte de milliers de militantes. L'an prochain, le 17 janvier 2025, nous célèbrerons les 50 ans de la loi Veil autorisant l'IVG en France.

Merci à toutes les militantes, bénévoles, professionnelles des associations, institutions, collectifs qui ont permis et permettent de faire avancer les droits des femmes, de changer les regards, de faire progresser notre société vers une égalité réelle entre les femmes et les hommes. Le chemin est encore long, le combat est encore grand.

Cette année, pour le 8 mars, pour la journée internationale des droits des femmes, nous avons voulu, avec Fatma Nakib, ouvrir la problématique de la formation, de l'insertion, et de l'emploi.

Comment permettre aux femmes de ne plus subir d'orientation genrée ou d'autocensure professionnelle ? Pourquoi les inégalités salariales sont-elles encore si présentes ? Comment faire disparaître les plafonds de verre ? Je vous invite à venir participer aux nombreuses actions mises en place par la ville, par les associations tout au long du mois de mars.

Montpellier est une ville engagée. Continuons, chacune et chacun, quel que soit notre âge, notre place, notre statut, d'agir au quotidien pour que chaque femme soit et se sente libre et respectée, soit et se sente en sécurité chez elle, en milieu professionnel, ou dans l'espace public.

Michaël DELAFOSSE
Maire de Montpellier
Président de Montpellier
Méditerranée Métropole

Fatma NAKIB
Adjointe au Maire,
Déléguée à l'Égalité
et aux Droits des femmes

Sommaire

04
Ville et Métropole de Montpellier

16
Les Maisons pour Tous de la ville de Montpellier

12
La mission locale

Les lieux culturels de la ville de Montpellier

26
Les Associations

Ville et Métropole de Montpellier

AU SALON TRAVAIL-AVENIR-FORMATION (TAF)

jeudi 7 mars

À 15h / Conférence

Secteur du BTP et du Numérique : place aux femmes !

En collaboration avec la Région Occitanie, la Mission Locale et les organismes de formation, la Ville de Montpellier vous propose de venir assister à une table ronde dédiée aux métiers perçus comme « genrés ». Que ce soient les nouvelles technologies ou les métiers du bâtiment, les femmes y ont toute leur place ! Au programme : des interventions réalisées par le Centre d'information sur les droits des femmes et des familles (CIDFF) de l'Hérault, par le CFA BTP, ou encore par l'AFPA, ainsi que des témoignages comme celui d'une apprentie carreleuse.

Entrée libre - Salon TAF - Parc des Expositions de Montpellier - Route de la Foire, 34470 Pérols.

AU CENTRE RABELAIS

Montpellier

FEMMES & SCIENCES association

vendredi 8 mars

Quartier centre - 27 boulevard Sarrail, 34000 Montpellier

Inscription par retour de mail, en précisant : le nombre de participant(e)s et les évènements auxquels vous souhaitez assister (la matinée, l'après-midi ou les deux) : aurore.lafosse@montpellier.fr

De 9h à 12h / Conférence-débat /

Femmes et sciences, un duo gagnant !

Événement organisé par l'association « Femmes & Sciences », en partenariat avec la Ville de Montpellier. Pouvez-vous citer 3 noms de femmes scientifiques à part Marie Curie ? Saviez-vous que les femmes scientifiques ont contribué à des découvertes importantes qui ont façonné notre quotidien comme les programmes informatiques ou le wifi ? L'association Femmes & Sciences vous propose de voyager dans le temps auprès de femmes scientifiques remarquables et de rencontrer des femmes scientifiques montpelliéraines inspirantes, qui partageront leur passion de la science et de la recherche pour donner envie aux filles, comme aux garçons, de se lancer dans des parcours et des métiers scientifiques et technologiques.

9h-9h40 : « Femmes scientifiques d'hier, d'aujourd'hui et de demain », intervention de May Morris sur la place des femmes dans les sciences. Présentation de l'association Femmes et Sciences. Portraits de femmes scientifiques remarquables, de l'Antiquité à nos jours. Quelle est la place des filles dans les filières scientifiques et des femmes dans les sciences et les carrières scientifiques ?

9h40-10h20 : « Homeward Bound, une expédition en Antarctique pour le leadership féminin en science », intervention d'Anne Charmantier et Charlotte Francesiaz : présentation interactive du programme Homeward Bound, une initiative internationale d'excellence visant à promouvoir les femmes scientifiques engagées pour la défense de la planète. Le programme inaugural de 2016 était la plus grande expédition féminine jamais réalisée en Antarctique.

10h20-10h40 : Expositions à découvrir durant la pause
Exposition : « Les Nobelles de Sciences ».
Exposition : « Des femmes scientifiques en Antarctique ».

10h40-12h : « Parcours de scientifiques, témoignages et table ronde avec les montpelliéraines Claude Grison, Csilla Gergely et Ashley Nord »
10h40-11h20 : Parcours et travaux de recherches de femmes scientifiques montpelliéraines.
11h20-12h : Table ronde avec les intervenantes, questions-réponses avec le public.
Sur inscription (entrée possible sans inscription le jour même, sous réserve de places disponibles).

Profils des intervenantes :

- **May Morris**, Directrice de recherches à l'Institut des Biomolécules Max Mousseron.
- **Anne Charmantier**, Directrice de recherches au Centre d'Écologie Fonctionnelle et Évolutive.
- **Charlotte Francesiaz**, Chercheuse à l'Office Français de la Biodiversité.
- **Claude Grison**, Directrice du laboratoire Chimie Bio-inspirée et Innovations écologiques.
- **Csilla Gergely**, Professeure au Laboratoire Charles Coulomb, Université de Montpellier.
- **Ashley Nord**, Chargée de recherche au Centre de Biologie Structurale.

De 14h à 16h / Phénoménales / Projection-débat de 5 courts-métrages sur la place des femmes dans les métiers des sciences et du numérique.

Événement organisé par la Ville de Montpellier en partenariat avec l'association Femmes et Cinéma. Chaque court-métrage (durée 5 min) sera l'occasion d'un échange avec la salle pour dépasser les stéréotypes et préjugés, mais aussi s'autoriser à se projeter ensemble vers de belles opportunités professionnelles ! Pour introduire la séance, un quiz vous permettra de réaliser à quel point les femmes sont déjà présentes (et depuis longtemps !) dans l'univers scientifique.

Powerful, réalisé par Claire Saurin

Synopsis : Lana, développeuse confirmée, intègre la startup de jeux vidéo de ses rêves. Dès son arrivée, de lourdes responsabilités lui sont confiées. La pression de son patron, de son manager et des autres développeurs vont donner à Lana l'envie de se dépasser et de faire ses preuves, à sa façon.

Thématiques abordées : les femmes dans le numérique, les femmes dans le monde du travail, les femmes dans le milieu des jeux vidéo, la misogynie au travail.

Au bout du compte, réalisé par Raphaël Poirier et Kenza Oukhemanou

Synopsis : Zoé, étudiante, travaille deux après-midis par semaine comme livreuse chez Gogo Pizza. Depuis six mois, elle se rend chaque mercredi à la faculté des sciences pour livrer la commande de quatre chercheurs en mathématiques. En proie aux doutes quant à son avenir, ce mercredi-là, les évènements vont lui redonner toute confiance en elle.

Thématiques abordées : les femmes dans les mathématiques, les discriminations de classe et les stéréotypes de genre à l'université, héroïnes du quotidien, les jeunes femmes dans les sciences face aux discriminations.

Emma, réalisé par Marion Servole

Synopsis : Emma, une jeune technicienne, arrive dans une cartonnerie pour y réparer une machine. Malgré les diverses réactions que son arrivée suscite et l'hostilité du jeune chef d'entreprise, elle va accomplir avec professionnalisme la tâche pour laquelle elle a été envoyée.

Thématiques abordées : les femmes dans les métiers d'ingénierie, les femmes dans le monde du travail, la misogynie, les stéréotypes liés aux métiers manuels.

Qui sera le meilleur informaticien ? réalisé par Juliette Hirtz

Synopsis : comme tous les jours dans l'émission Qui sera le meilleur informaticien ? de nouveaux candidats s'affrontent pour devenir… le meilleur informaticien. Mais quelle surprise lorsque, aujourd'hui, pour la première fois, une femme tente de participer ! L'émission pourra-t-elle tout de même fonctionner ?

Thématiques abordées : les femmes dans l'informatique, la place octroyée aux femmes dans le numérique, la représentation des femmes informaticiennes dans les médias, les discriminations.

Et bien ouïe, réalisé par Pierre Gaffié

Synopsis : Mathilde est acousticienne. Fascinée par le pouvoir des sons, elle cherche à percer les mystères de la voix humaine. Et s'il y avait là un secret pour défier le temps qui passe ?

Thématiques abordées : les femmes dans les sciences, le progrès, les inventions, les femmes dans les métiers du son, ces femmes qui changent le monde.

Sur inscription (entrée possible sans inscription le jour même, sous réserve de places disponibles).

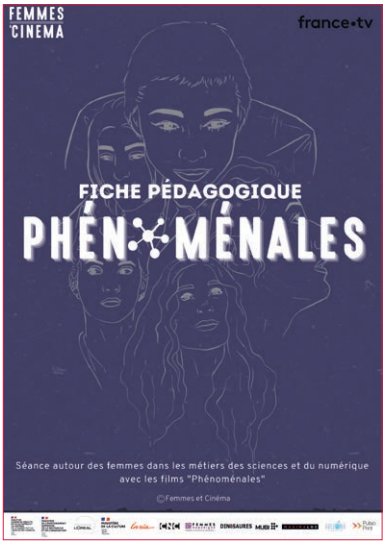

De 18h à 20h / Cérémonie de remise des prix du concours de pocket films Montpellier pour l'égalité !

Remise des prix et projection des pocket films lauréats, organisées par la Ville de Montpellier.

Le concours « Montpellier pour l'égalité ! » invite les 16-25 ans, les associations, les entreprises du territoire et les agents de la Ville de Montpellier à tourner, seul(e) ou en équipe, un film court (3 minutes maximum) avec les outils numériques dont chacun(e) dispose (smartphone ou tablette), afin de mettre en scène des propositions pour faire avancer l'égalité entre les femmes et les hommes.

En 2024, les participant(e)s explorent la thématique : « Orientation, formation, emploi : une autre facette des inégalités femmes/hommes ».

Les pocket films sélectionnés seront projetés lors de la cérémonie de remise des prix en présence des candidat(e)s et des membres du jury. **Les lauréat(e)s de chaque catégorie se verront remettre un prix de 1 000 €.**

Les pocket films lauréats seront diffusés sur les écrans des cinémas et festival partenaires : Cinéma municipal Nestor Burma, Cinéma Diagonal, Cinéma Gaumont Odysseum et Festival Cinemed.
Entrée libre, tout public.

Les membres du Jury :

- **Fatma Nakib**, Adjointe au Maire en charge de l'égalité et des droits des femmes, de la lutte contre les violences faites aux femmes, de la lutte contre les discriminations, et de la défense des valeurs de la République.
- **Boris Bellanger**, Adjoint au Maire en charge du patrimoine historique et du quartier Centre.
- **Houda Choisy-Bouadar**, Déléguée de la Défenseure des droits de l'Hérault et Juriste au Centre d'Information sur les droits des femmes et des familles de l'Hérault.
- **Patrick Bedos**, Spécialiste du cinéma et membre du Conseil d'administration de Cinemed.
- **Marjorie Hassani Ortis**, Responsable de la communication externe à la TaM.
- **Charlélie Jardin**, Responsable de la médiation culturelle pour le Festival Cinemed de Montpellier.
- **Satya Lancel**, Coordinatrice nationale de la gestion des crises au sein des Magasins U.

À L'ESPACE GISÈLE HALIMI

Quartier Mosson - 35 rue de la Haye, 34080 Montpellier.

De 9h30 à 12h / Table ronde et espace networking.
L'entrepreneuriat au féminin : parcours de (com)battantes !

Événement organisé par Montpellier Méditerranée Métropole.

Vous souhaitez créer votre entreprise ? Vous avez lancé votre entreprise récemment ? À l'occasion de la Journée internationale des droits des femmes, les équipes de la Métropole de Montpellier et les expert.e.s de la création d'entreprise vous proposent de participer à l'évènement : « Entrepreneuriat au féminin : parcours de (com)battantes ! ». Venez booster votre projet, avec au programme :

De 9h30 à 10h / Accueil café.

De 10h à 11h / Table ronde avec des témoignages d'entrepreneures sur le thème de « L'entrepreneuriat au féminin : obstacles et opportunités ».

De 11h à 12h / Espace de networking : accès libre à des stands d'informations/conseils de cheffes d'entreprises témoins et du réseau Osez Entreprendre.

DÉCOUVERTE DU FABLAB

Quartier Mosson - Espace Gisèle Halimi
35 rue de la Haye, 34080 Montpellier.

Entrée libre.
Pour plus d'informations :
https://www.entreprendre-montpellier.com/fr
(rubrique agenda).

À LA HALLE TROPISME

dimanche 10 mars

Quartier Figuerolles - 121 rue Fontcouverte, 34000 Montpellier.

De 16h à 22h / Techno Sunday Tropisme / Les Mixeuses Solidaires, La Fraîcheur, Tetris Owl.

Soirée festive et récolte de fonds, organisées dans le cadre du Together Festival des Mixeuses Solidaires, en partenariat avec la Ville de Montpellier.

Contre les violences faites aux femmes : soyons solidaires ! L'intégralité des bénéfices et des cachets des Djs seront reversés aux associations locales de luttes contre les violences faites aux femmes, dont le CIDFF 34, le Planning Familial 34 et le CHRS Bouissonnade.

Programme de la soirée :

De 16h à 18h / Open Air avec le Magic Van de Do you like Events, une bulle sonore ambulante qui transforme l'ordinaire en une piste de danse urbaine ! / Crew des Mixeuses Solidaires.

De 18h à 22h / Sin'dee x Mellanie x Emeraldia Ayakashi, et en special Guests : La Fraîcheur et Tetris Owl.

Lien de l'évènement : https://www.facebook.com/events/7125803624153002/
Lien de la prévente : https://my.weezevent.com/lesmixeusessolidaires.
Entrée à 10€ en prévente sur le site des Mixeuses Solidaires, et à 12€ sur place.

LA VILLE DE MONTPELLIER S'ENGAGE TOUT AU LONG DE L'ANNÉE EN SOUTIEN AUX DROITS DES FEMMES

Pour connaître l'ensemble de ses actions en faveur de l'égalité entre les femmes et les hommes :

https://www.montpellier.fr/4752-droits-des-femmes.htm

mais aussi de la lutte contre les discriminations :

https://www.montpellier.fr/4753-lutte-contre-les-discriminations.htm

aventurez-vous sur les liens ci-avant !

LE SAVIEZ-VOUS ?

La Ville de Montpellier, en partenariat avec la Chambre de Commerce et d'Industrie, développent un réseau d'établissements refuges, qu'ils soient publics ou privés, afin de permettre aux personnes victimes de harcèlement de rue d'être accueillies de façon bienveillante et bientraitante. C'est Maguelone !

Cartographie des établissements refuges labellisés Maguelone : https://www.montpellier.fr/4750-dispositif-maguelone.htm.

POUR S'ENGAGER, POUR ÊTRE ÉCOUTÉ.E, POUR ÊTRE ACCOMPAGNÉ.E :

Retrouvez l'ensemble des associations œuvrant pour les droits des femmes et contre les violences faites aux femmes sur la Ville de Montpellier ici :

https://www.montpellier.fr/4756-ddf.htm

La mission locale

DANS LES LOCAUX DE LIBÉRO FORMATION / FC PETIT BARD

mardi 5 mars

Quartier Petit Bard - Locaux de Libéro Formation / FC Petit Bard - 1184 rue Paul Rimbaud, 34080 Montpellier.

De 14h à 17h / Sports, bien-être et citoyenneté au féminin.

La Mission Locale Montpellier Méditerranée Métropole (MLJ3M), en partenariat avec Libéro Formation, met en place des stands d'associations du territoire et des démonstrations de pratiques sportives au féminin. Une présentation de la future antenne Petit Bard de la Mission Locale sera également au programme.

Entrée libre, tout public.

Les lieux culturels de la ville de Montpellier

LES MUSÉES

À L'ESPACE DOMINIQUE BAGOUET

du 7 fevrier au 7 avril

Quartier Centre - Espace Dominique Bagouet - Place Charles de Gaulle, 34170 Montpellier.

Exposition – Avec elles, Anne Slacik et quarante poétesses.

L'exposition Avec elles, Anne Slacik et quarante poétesses fait dialoguer des grandes toiles abstraites de la peintre Anne Slacik et une sélection de livres d'artistes réalisés en collaboration avec quarante poétesses en 1992 et 2023. Depuis quarante ans, la peintre Anne Slacik réalise des toiles abstraites de grands formats et des peintures sur papier. De nombreux ouvrages se sont intéressés à l'importance de la couleur dans son travail. L'artiste a également peint plus de 400 livres qui constituent une collection des livres manuscrits peints et d'autres, initiés par des éditeurs. Ces livres manuscrits peints sont le témoin d'une même vision brodée entre poésie et peinture. La sélection d'ouvrages montrés rend hommage à la puissance expressive et à l'engagement du travail des femmes artistes et poétesses. Parmi elles, quatre poétesses seront spécifiquement mises à l'honneur : Marguerite Yourcenar, Marcelline Desbordes-Valmore, Anise Koltz et Etel Adnan.

Entrée libre.

AU MUSÉE FABRE

vendredi 8 mars

Quartier Centre - Musée Fabre - 39 boulevard Bonne Nouvelle, 34000 Montpellier.

À 11h / Regard(s) « visite œnologique » et « ode aux femmes ».

Cette visite (durée 1h30) à double voix, avec un vigneron de l'AOC des Grés de Montpellier, vous dévoile tous les secrets des œuvres et les usages du temps en matière de vin. La déambulation se conclut par une initiation à la dégustation de trois vins du terroir.

La visite est réservée aux personnes majeures. Plein tarif 11€ - Pass métropole 7€ - Tarif réduit 7€.

LE RÉSEAU DES MÉDIATHÈQUES ET DE LA CULTURE SCIENTIFIQUE

À LA MÉDIATHÈQUE ÉMILE ZOLA

jeudi 7 mars

Quartier Antigone - Médiathèque Émile Zola, salle de Cinéma et de Rencontres
218, boulevard de l'Aéroport International, 34000 Montpellier.

À 18h30 / Hommage à Ida Lupino, pionnière du cinéma indépendant américain, *et projection de son film Bigamie.*

Présentation de la cinéaste Ida Lupino, suivie de la projection de son film Bigamie (1953, USA, 1h16) : « Harry et Eve, mariés depuis 8 ans et vivant à San Francisco n'ont pas pu avoir d'enfant. Plongée dans ses regrets, Eve se consacre à sa vie professionnelle et privilégie ses affaires au détriment de son couple. Jusqu'au jour où Harry et Eve se décident à adopter. L'enquête préalable révèle que le mari mène une double vie, qu'il est marié par ailleurs et qu'il va même être père dans cette deuxième existence qu'il dissimulait… ». Avant dernier film d'Ida Lupino, pionnière du cinéma indépendant américain. D'abord actrice chez Walsh, Ray, Aldrich ou Lang, elle parvient à s'imposer en tant que réalisatrice dans un milieu dirigé exclusivement par des hommes. Entre 1949 et 1966, elle réalise 7 films à fleur de peau sur des tabous de l'époque : la bigamie, la maladie, ou encore un kidnapping… Tous produits par sa propre société, The Filmakers.

Public : adultes. Entrée libre, dans la limite des places disponibles. 04 67 34 87 00.

© DR

À LA MÉDIATHÈQUE ÉMILE ZOLA

samedi 9 mars

Quartier Antigone - Médiathèque Émile Zola, salle de Cinéma et de Rencontres - 218 boulevard de l'Aéroport International, 34000 Montpellier.

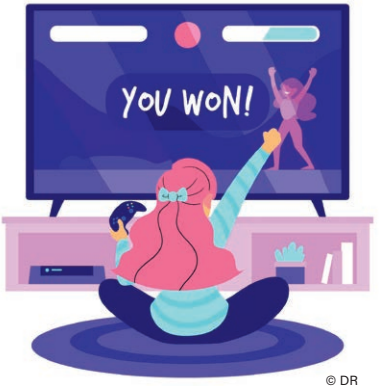

© DR

À 17h / Héroïnes du pixel : les femmes qui façonnent l'industrie du jeu vidéo.

Table ronde.

À l'occasion de la Journée internationale des droits des femmes, la médiathèque Émile Zola propose une table ronde avec des professionnelles de l'industrie du jeu vidéo en Occitanie. Ces expertes partageront leurs parcours, évoqueront les coulisses de la création de jeux, et aborderont les enjeux actuels et futurs de cette industrie en pleine expansion. Vous pourrez découvrir les divers aspects du monde du jeu vidéo et échanger avec des femmes influentes dans ce domaine. Avec : Claire Siegel, Responsable pédagogique de la Licence Professionnelle Métiers du Jeu Vidéo (LPMJV) à Montpellier 3 ▪ Mérédith Alfroy, Coordinatrice marketing et scénariste chez Magic Design Studios ▪ Anne-Laure Fanise, Directrice Générale de Digixart ▪ Céline Pecheur, Game artiste et co-fondatrice de Seele Games ▪ Léa Ballois-Roumieux, testeuse chez Playdigious ▪ Anais Bocquelet, Directrice technique en UI chez Ubisoft (sous réserve).

Tout public. Entrée libre, dans la limite des places disponibles. 04 67 34 87 00.

À LA MÉDIATHÈQUE VICTOR HUGO

du mardi 5 au samedi 23 mars

Quartier Croix d'Argent - Médiathèque Victor Hugo - 207 rue Guillaume Janvier, 34070 Montpellier.

Exposition – L'ÊTRE (lettres) SUBLIME.s. *Exposition, rencontre, visite, projection.*

Événement organisé en partenariat avec le Mouvement du Nid 34. Une exposition à lire, à regarder, voire à écouter : « Tout au long de l'année, les femmes accompagnées par le Mouvement du Nid 34 ont eu l'opportunité d'écrire des lettres. Seule consigne à respecter : écrire à des femmes de leur choix, réelles ou imaginaires. Chacune a saisi cet espace avec sa personnalité et nous offre ainsi une partie d'elle-même, tel un autoportrait allant de l'intime à l'universel. Le photographe

portraitiste Amaury Welsch s'est joint à nous pour la réalisation de portraits hors cadre. À l'instinct, relevant du moment partagé, il a, si besoin était, sublimé ces femmes. En contreplongée et mise en abyme, Al* témoigne de ce travail, d'être humain à être humain. » Écriture : Sandra, Stella, Mirabelle, Joy, Esther, Faith, Precious, Leila, Natasha, Cynthia, Queen, Precious ▪ Conception : Alexandra ▪ Réalisation : Clémentine, Alexandra ▪ Traduction : Aline ▪ Photographie : Amaury Welsch, Al* ▪ Impressions : impression d'art.

Horaires d'ouverture : le mardi de 12h30 à 18h, le mercredi de 10h à 12h30 puis de 13h30 à 18h, le jeudi de 15h à 19h, le vendredi de 15h à 18h, et le samedi de 10h à 12h30 puis de 13h30 à 18h. Public : adultes. Entrée libre, dans la limite des places disponibles. 04 67 27 17 17.

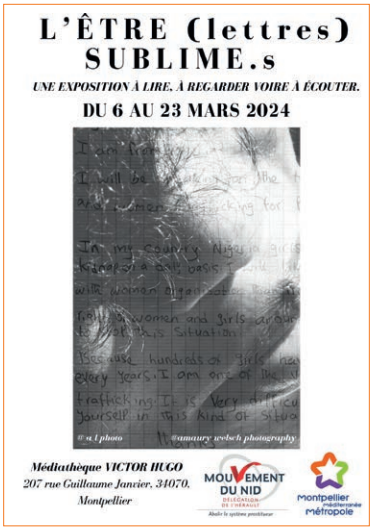

Le mercredi 6 mars à 18h : rencontre avec le Mouvement du Nid sur la prostitution : « L'abolitionnisme et ses enjeux ».

Le jeudi 7 mars à 17h30 : vernissage de l'exposition.

Le samedi 16 mars à 15h30 : projection d'un film sur le thème de la prostitution, suivie d'un débat animé par le Mouvement du Nid.

MOUVEMENT DU NID
DÉLÉGATION DE L'HÉRAULT
Abolir le système prostitueur

AU THÉÂTRE DES 13 VENTS

LES THÉÂTRES

samedi 9 mars

Théâtre des 13 vents - Avenue Albert Einstein, 34000 Montpellier.

À 20h / La nuit se lève. *Spectacle.*

À travers leurs portraits et les relations qu'elles tissent et détissent entre elles, cinq femmes s'immergent dans un passé trouble qu'elles ont toujours préféré oublier. Mélissa Zehner convoque le pouvoir des mots et de la musique pour nous embarquer dans les méandres de cette mémoire traumatique. Elle compose, avec délicatesse et parfois même avec humour, une narration qui sonne infiniment juste. La puissance de ces femmes réunies sur le plateau nous cueille au plus profond de nous-mêmes et dénonce, avec justesse, la fabrique du silence qui entoure l'inceste.

Public avisé. 10 euros, à réserver sur le site : https://www.13vents.fr. 04 67 34 87 00.

Les Maisons pour Tous de la ville de Montpellier

À LA MAISON POUR TOUS ALBERTINE SARRAZIN

vendredi 8 mars

Quartiers Gély & Figuerolles - Maison pour Tous Albertine Sarrazin - Parc de la Guirlande
2 place Agrippa d'Aubigné, rue Tour Gayraud, 34000 Montpellier.

De 9h à 22h / Action de prévention des cancers du sein, colorectal et du col de l'utérus & exposition et animations.

Événement organisé en partenariat avec l'Unité santé de la Ville de Montpellier, l'INRAE, le CCAS, la CPAM et les associations Ademass, APAJ, APIEU et via voltaire, et la Maison pour Tous Albertine Sarrazin. Dans le cadre du Contrat Local de Santé de la Ville de Montpellier, une grande action de prévention des cancers (du sein, colorectal et du col de l'utérus) est organisée, en lien avec l'Unité santé de la Ville de Montpellier, la CPAM, le CCAS, le centre APAJ, et l'association via voltaire. Présence de la Ma.P (bus prévention santé) et consultations gratuites par des sage-femmes. L'action de prévention sera accompagnée par une exposition de photographie sur l'agriculture et la communauté gitane, réalisée par l'INRAE, puis suivie par une soirée flamenco avec repas convivial !

Entrée libre et gratuite. Renseignements au 04 67 47 31 74.

À LA MAISON POUR TOUS ALBERT CAMUS

mercredi 20 au vendredi 29 mars

Quartiers Croix d'Argent & Mas Drevon & Lemasson - Maison pour Tous Albert Camus
118 allée Maurice Bonafos, 34070 Montpellier.

De 14h30 à 16h30 / « Un grain de riz, une personne »

Création d'une exposition sur le thème de l'égalité Femme/Homme.

Une personne = un grain de riz. En exploitant ce concept pour illustrer les statistiques à l'aide de grains de riz, les enfants vont compter et peser du riz pour créer une visibilité autour des données actuelles sur l'égalité Femmes/Hommes.

Public : enfants et adolescents, à partir de 8 ans.
Tarif : carte Maisons pour Tous. Sur inscription : 04 34 88 76 84.

jeudi 21 mars

Quartiers Croix d'Argent & Mas Drevon & Lemasson - Maison pour Tous Albert Camus
118 allée Maurice Bonafos, 34070 Montpellier.

À 19h / Ma Carmen - Rencontre musicale *avec Jacques Aupetit.*

Jacques Aupetit, musicien, vous raconte et vous joue avec son alto, l'histoire de l'opéra Carmen de Georges Bizet. Jacques Aupetit, transporte l'opéra à la Maison pour Tous Albert Camus et donne accès à la compréhension de cette œuvre et de son histoire. L'histoire d'une femme libre et passionnée du 19e siècle. Que vous n'ayez jamais écouté d'opéra ou que vous en soyez fou, cette rencontre est ouverte à toutes et tous, quel que soit votre âge.

Public : à partir de 15 ans. Sur inscription : 04 34 88 76 84.

À LA MAISON POUR TOUS L'ESCOUTAÏRE

du lundi 4 au vendredi 8 mars

Quartiers Prés d'Arènes & St-Martin - Maison pour Tous l'Escoutaïre - 67 rue des Razeteurs, 34070 Montpellier.

De 10h à 12h / *Animations.*

Sortie vélo, exposition, soirée, atelier cuisine, sortie culturelle, quiz radio…

Public : adultes. Entrée libre, sur inscription. Renseignements au 04 48 18 62 10.

À LA MAISON POUR TOUS FRIDA KAHLO

vendredi 8 mars

Quartier Port Marianne - Maison pour Tous Frida Kahlo
240 rue Claude Lévi Strauss, 34000 Montpellier.

De 19h à 22h / « Croque-musik »
avec les Amandises et les Miss'U
Concert et repas.

© photographe Alain Arnal

Deux concerts 100% féminins et un repas :
19h : Concert des chansons de l'atelier d'écriture par les Amandises.
20h30 : Concert du groupe les Miss'U.

« Partition en Femmes » est un atelier d'écriture (ayant eu lieu du 12 au 16 février), qui a été mis en chansons par les Amandises, pour raconter les femmes dans l'Histoire : la femme d'aujourd'hui, la femme d'ici ou d'ailleurs, la fillette, la jeune fille. **Les Miss'U : combo ukulélé qui ne manque pas d'air !** Les trois Misses se sont réunies sous le soleil de l'île singulière méditerranéenne pour chanter en cœur un répertoire choisi des îles du Pacifique, accompagné de morceaux de rock'n'roll mythiques.

Entrée libre. 04 48 18 62 17.

À LA MAISON POUR TOUS GEORGES BRASSENS

samedi 2 mars

Quartier Hauts de Massane - Maison pour Tous Georges Brassens place Jacques Brel, 34080 Montpellier.

De 14h à 17h / Journée de la femme.

Événement organisé en partenariat par l'association Cœur de Lionne, Kaïna TV et la Maison pour Tous Georges Brassens. Exposition photos « Portraits de femmes », diffusion du court métrage sur Tata Milouda : « Patience, tu finiras au paradis », défilé de mode interculturel, stand de femmes entrepreneuses, et animation de danses du monde.

Tout public. Entrée libre, sur inscription auprès de la Maison pour Tous au 04 48 18 62 06.

À 19h / Tata Milouda slame sa vie / *Spectacle.*

Événement organisé en partenariat avec l'association Cœur de Lionne et la Maison pour Tous Georges Brassens. Spectacle de slam retraçant la vie de Tata Milouda.

Publics : adolescents et adultes. Entrée libre, sur réservation auprès de la Maison pour Tous au 04 48 18 62 06.

vendredi 8 mars

Quartier Hauts de Massane, Maison pour Tous Georges Brassens, Place Jacques Brel, 34080 Montpellier.

À 19h / Concert Denim Brant pour la Journée Internationale des Droits des Femmes.

Concert disco funk par un trio féminin plein d'énergie. Kessey Space, Amande Honey, et Miss Mey nous invitent à briller sur le dancefloor. Reprise des années 80, accompagnées de tapas et boissons.

Tout public.Renseignements et réservation au 04 48 18 62 06.
Tarif : 3€ + carte Maison pour Tous Brassens.

À LA MAISON POUR TOUS GEORGE SAND

vendredi 8 mars

Quartier Les Aubes - Parc Rimbaud - 880 avenue de Saint-Maur, 34000 Montpellier.

De 17h30 à 22h / PASSOPARK - *Animations et activités pour les enfants (goûter offert) & concerts.*

À 18h / Spectacle de théâtre d'improvisation, avec la Compagnie Ecotone.
Hugo, Musset, Tchekhov et vous ! Une histoire dont vous serez co-auteur.ices... avec Ferrouze Bensliman, Anita Foldes et Marie Tacca. À propos de Compagnie Écotone : Un écotone est comme la lisière d'une forêt, une zone de transition entre deux écosystèmes. Les écotones sont à la fois riches en biodiversité par l'espace de contact et de mélange qu'ils constituent, et fragiles, rares. Cette métaphore écologique nous est apparue poétique et signifiante. Lorsque d'un échange entre deux systèmes résulte une effervescence plus riche que le quotidien, on appelle cela un Écotone. Ainsi est née la compagnie Écotone.

Restauration sur place. Entrée libre. Renseignements au 04 48 18 62 08.

À 19h / Concert de blues et de soul par Justine Blue.
Justine Blue vient chanter en solo ses textes avec son clavier et son ukulélé pour une session Blues & Soul Power ! Il nous manquait une voix comme ça en France. La voici, une vraie voix soul, jazz, blues, d'aujourd'hui. Qui n'a pas appris à chanter avec Céline Dion ou Lara Fabian, mais avec Koko Taylor, Etta James, Billie Holiday, Ella Fitzgerald, Sarah Vaughan... Qui a mûri à l'école de la rue puis sur toutes les scènes de France et d'ailleurs, des plus petites aux plus grandes. À l'ancienne. Une voix qui, aujourd'hui, évoque celles de grandes dames comme Joni Mitchell ou Rickie Lee Jones...

Restauration sur place. Entrée libre. Renseignements au 04 48 18 62 08.

À 20h / Concert de reggae et Rocksteady par Les Steadies.
Spontanées, aériennes et mélodieuses, les Steadies forment un quintette qui rassemble 3 chanteuses aux harmonies vocales divinatoires ! Entre la Funk de Toots and the Maytals, et la sensibilité d'Alton Ellis, les 3 voix s'entremêlent et performent en solos de chant, kazoo, et basse électrique. L'émotion est au rendez-vous, tantôt nostalgiques et engagées, tantôt drôles et festives, cette formation touche dans ses textes, son groove et sa beauté harmonique. Accompagnées d'un batteur et d'un claviériste qui s'épanouissent à perpétuer le Rocksteady, musique phare des années 60 en Jamaïque, Les Steadies résonnent en chœur et honorent chaleureusement ce style. Un thème, un Skank, un groove, 3 voix et place à la danse !

Restauration sur place. Entrée libre.
Renseignements au 04 48 18 62 08.

À LA MAISON POUR TOUS GEORGE SAND

samedi 9 mars

Quartiers Centre & Les Aubes - Maison pour Tous George Sand, Salle des Aubes - 25 avenue Saint-André de Novigens, 34000 Montpellier.

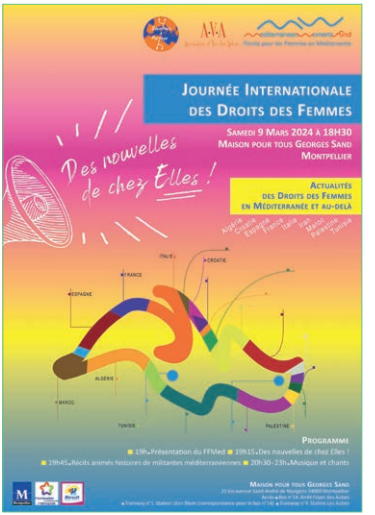

De 19h à 23h / Soirée de soutien au Fonds pour les Femmes en Méditerranée.

Événement organisé en partenariat avec l'association Identité et partage, l'association Animation et Vie des Aubes, le Fonds pour les Femmes en Méditerranée et la Maison pour Tous George Sand.

À 19h / Présentation du Fonds pour les Femmes en Méditerranée (FFMed).

À 19h15 / « Des nouvelles de chez elles », informations venant de femmes du pourtour méditerranéen.

À 19h45 / Récits animés d'histoires de militantes méditerranéennes.

De 20h30 à 23h / Musiques et chants Mozzaika :
Lynda Touati & Meziane Touati : variété algérienne (Kabyle, musique arabo-andalouse, et variété diverse algérienne).

Restauration sur place : vente de couscous, de boissons et gâteaux algériens. Entrée libre. Renseignements au 04 48 18 62 08.

À LA MAISON POUR TOUS LÉO LAGRANGE

vendredi 8 mars

Quartier Mosson - Maison pour Tous Léo Lagrange - 155 rue de Bologne, 34080 Montpellier.

De 9h à 18h / Activités proposées en l'honneur du 8 mars 2024.

Événements organisés en partenariat avec les associations CLCV, L'Or du Partage, Le Vieux Biclou, Ansa et Kalisi, Mme Douar, le CCAS, ainsi que la Maison pour Tous Léo Lagrange.

À 9h / Une femme, une rose.
Distribution d'une rose de bienvenue aux 200 premières femmes qui passeront la porte de la Maison pour Tous Léo Lagrange.

De 9h30 à 11h / 3 ateliers de bien-être.
1 - Soin des mains : Venez profiter d'un massage relaxant des mains. Le massage permet d'en prendre soin mais aussi de les hydrater, les chouchouter et surtout de vous faire plaisir ! En partenariat avec Hakima Douar, esthéticienne.
Accès libre.

2 - Fabrication de cosmétique maison : Apprenez à mieux consommer la beauté en fabricant vous-même vos cosmétiques à partir de produits naturels. En partenariat avec l'association CLCV.
Accès libre.

3 - Tatouage au henné & Maquillage : Venez découvrir l'art du tatouage temporaire au henné. Venez vous accorder un moment de plaisir, de partage et de détente, au travers de cet atelier qui mettra en valeur votre beauté naturelle ! En partenariat avec l'association L'Or du partage.
Accès libre.

De 9h30 à 10h30 / Balade de santé.
Quoi de mieux que de partager, à son rythme, une belle balade ? Et en plus c'est bon pour la santé ! C'est ce que vous propose le club Baroncelli. Prévoir une tenue de sport et de l'eau. En partenariat avec le CCAS.
Accès libre. Informations et inscription : 04 67 75 65 83.

De 9h30 à 10h30 / Initiation à la pratique du vélo.
10 euros pour 5 séances + carte Maisons pour tous. Inscription obligatoire au 04 48 18 62 18.

De 10h à 11h / Initiation à la Zumba.
La Zumba est une méthode de fitness qui combine : danses, musiques latines et exercices physiques. C'est un sport assez ludique qui permet de garder la forme. Durant les séances de zumba, c'est l'ambiance garantie. En partenariat avec l'association ANSA.
Accès libre. Inscription (conseillée) et informations : 04 48 18 62 18.

À 11h / Défilé de l'atelier couture de la Maison pour Tous Léo Lagrange.
Les adhérentes de l'atelier couture vous présentent leurs créations et défilent en tenues traditionnelles ! En partenariat avec le CCAS Club Baroncelli.
Accès libre. Informations : 04 48 18 62 18.

À 15h / Animation de danse latine.
Clôture de la journée en musique et en danse, avec une initiation à la bachata en ligne, danse originaire de la République Dominicaine qui est désormais dansée partout dans le monde. Karaoké en partenariat avec l'association Kalisi.
Accès libre. Informations : 04 48 18 62 18.

À LA MAISON POUR TOUS LÉO LAGRANGE

vendredi 8, mardi 12, vendredi 15, mardi 19 et vendredi 22 mars

Quartier Mosson - Cour de la Maison pour Tous Léo Lagrange
155 rue de Bologne, 34080 Montpellier.

De 9h30 à 11h30 / Initiation à la pratique du vélo.

Événement en partenariat avec l'association Le Vieux Biclou. Cette initiation est destinée aux femmes ne sachant pas faire de vélo et désireuses d'être autonomes dans leurs déplacements. Objectifs des séances : démarrer seule, tenir en équilibre, pédaler, se diriger, freiner et s'arrêter. Les casques et les vélos sont fournis. Par l'association Le Vieux Biclou.

Tarif : 10€ les 5 séances (carte Maison pour Tous). Informations et inscription : 04 48 18 62 18.

À LA MAISON POUR TOUS LOUIS FEUILLADE

vendredi 8 mars

Quartier Mosson - Maison pour Tous Louis Feuillade - 416 Le Grand Mail, 34080 Montpellier.

De 14h à 17h30 / Level Up pour l'Égalité !

Les femmes dans le monde du jeu vidéo.

Événement organisé par l'association UnisCité, la Fédération Léo Lagrange et le Défenseur des Droits, en partenariat avec la Maison pour Tous Louis Feuillade et l'association Women in Games. Le cybersexisme, ça vous parle ? Quelle place est réservée aux femmes dans l'univers des jeux vidéo ? Quelles sont les réalités des créatrices de contenu dans l'industrie des jeux vidéo de nos jours ? Au cours d'un forum participatif composé d'ateliers, débats, expositions et animations diverses, nous vous proposons une après-midi conviviale pour répondre ensemble à ces questions. Les participant.e.s seront sensibilisé.e.s aux problématiques du cybersexisme et de cyberharcèlement, ainsi qu'à la place des femmes dans le monde de la création des jeux vidéo. L'après-midi sera clôturée par un goûter partagé avec l'ensemble des participant.e.s.

À 14h / Introduction de la journée.

À 14h30 / Ateliers de 30 minutes chacun, en format tournant.

À 16h30 / Clôture de la journée avec un Kahoot géant.

Tout au long de l'après-midi : stand d'accueil et d'information, et exposition de la Honte "Les pépites du cybersexisme".

Tout public. Entrée libre, sur réservation : https://forms.gle/c27Z2zBAp7TG98m27.
Pour plus d'informations : Elina Valles Demonteil (UnisCité) : evallesdemonteil@uniscite.fr & 06 69 04 43 71.
Maëlle Royet (Léo Lagrange) : poleengagement.mediterranee@leolagrange.org

À LA MAISON POUR TOUS MARIE CURIE

Vendredi 8 mars

Quartier Mosson - Cinéma Nestor Burma - 2 rue Marcellin Albert, 34080 Montpellier.

De 16h30 à 18h15 / Projection du film Captives.

Événement organisé en partenariat avec le Cinéma Nestor Burma. En prémices de la soirée, le Cinéma Nestor Burma propose la projection du film Captives d'Arnaud des Pallières.

Public : adultes.Tarifs : 6,5€ / 5€ en tarif réduit. Renseignements : reservations.nestorburma@gmail.com.

À LA MAISON POUR TOUS MARIE CURIE

vendredi 8 mars

Quartier Mosson - Maison pour Tous Marie Curie - 13 allée Antonin Chauliac, 34080 Montpellier.

De 18h30 à 23h / Animations.

Événements organisés en partenariat avec les associations Odette Louise, l'Esperluette, Bayati Musique, Anim'Aidant et le Moovenement, et la Maison pour Tous Marie Curie.

À 18h30 / Vernissage de l'exposition « Face de Profil » par Odette Louise, **et tapas** par l'association l'Esperluette.

À 19h30 / Chorale arabo-andalouse des femmes de l'association Bayati Musique.

À 20h / Bal « En Corps » par l'association Le Moovenement.
Jonathan Balmefrézol et Corentin Coko dansent tous deux : le contact impro et le folk. Ils animent musicalement des bals folks et des jams de contact depuis des années. Leurs routes se recroisent à nouveau pour ce bal folk-contact, plein de finesse et de magie.

Tout public. Renseignements et tarifs au 04 48 18 62 14.

À LA MAISON POUR TOUS MÉLINA MERCOURI

lundi 19 février au vendredi 8 mars

Quartier Port Marianne-Millénaire - Maison pour Tous Mélina Mercouri - 842, rue de la Vieille Poste, 34000 Montpellier.

« Sômas », exposition-photos de Inès Bouchekhchoukh.

« Sômas » veut dire : « les corps » en grec, plus précisément la représentation des cellules d'un corps. À travers cette exposition, Inès Bouchekhoukh a voulu nous parler de liberté, et plus particulièrement de la liberté des corps des femmes.

Tout public. 04 48 18 62 05.

© DR

vendredi 8 mars

Quartier Port Marianne-Millénaire - Maison pour Tous Mélina Mercouri
842, rue de la Vieille Poste, 34000 Montpellier.

De 19h30 à 21h / « Je·e » par la Compagnie Nuée Ardente

Sortie de résidence et débat.

Spectacle performatif de la Compagnie Nuée Ardente suivi d'un débat : « Je-e » est une performance théâtrale écrite par Anaelle Jung. « Je-e » est une épopée, un voyage, à travers certains schémas de pensées, qui nous influencent parfois chaque jour. « Je-e » est comme le symptôme d'une société gangrénée, nécrosée, jusqu'à la moelle.

Public : adultes. Entrée libre sur réservation. 04 48 18 62 05.

À LA MAISON POUR TOUS VOLTAIRE

lundi 4 au vendredi 8 mars

Quartier Centre - Maison pour Tous Voltaire - 1 square Jean Monnet, 34000 Montpellier.

De 9h à 12h30 et de 14h à 18h / Reg'Art féminin.

Une galerie de portraits de femmes par des femmes. Venez découvrir ces artistes montpelliéraines à travers une façade de portraits (peinture, dessin et autres). Clôture et surprises : le vendredi 8 mars à 19h.

Tout public. Entrée libre.
Renseignements au 04 48 18 62 16.

Les Associations

AVEC L'INTER-ORGANISATION FÉMINISTE DE L'HÉRAULT

Vendredi 8 mars

Quartier Antigone - Maison des syndicats - 474 allée Henri II de Montmorency, 34000 Montpellier.

À 12h / Assemblée générale féministe.

Espace d'échange ouvert à tous.tes sur la grève féministe, sur les luttes en cours, et sur les perspectives d'actions communes.

Entrée libre.

Vendredi 8 mars

Quartier Centre - Place de la Comédie, 34000 Montpellier.

À 14h30 / Grève féministe.

Manifestations dans les rues de Montpellier.

AVEC L'AMICALE DU NID DE L'HÉRAULT

Vendredi 8 mars

Quartier Centre - Place de la Comédie, 34000 Montpellier.

À 14h30 / Grève féministe.

À l'occasion de la Journée internationale des droits des femmes 2024, des salarié.e.s et des femmes accompagnées par l'Amicale du Nid ont choisi de marcher ensemble dans une démarche féministe, politique et citoyenne.

AVEC AMNESTY INTERNATIONAL

jeudi 7 mars

Quartier Centre - Espace Martin Luther King
27 boulevard Louis Blanc, 34000 Montpellier.

À 18h / Conférence-débat sur les Droits des Femmes et des Filles Afghanes.

Événement organisé en partenariat avec l'Association des Afghans de Montpellier. Projection du film « Afghanes » de la journaliste Solène Chalvon-Fioriti, discussion et signature de pétition.

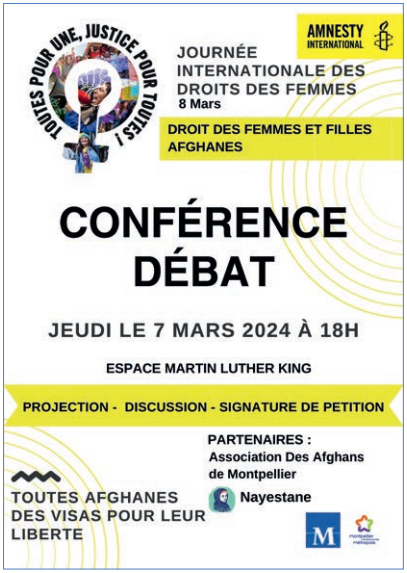

AVEC L'APIJE

Vendredi 8 mars

Quartiers Petit bard & Pergola - Agence APIJE
153 allée de la Gardiole, 34080 Montpellier.

De 9h à 16h / Journée réservée aux personnes suivies par l'APIJE ou orientées par ses partenaires.

De 9h à 10h / Petit déjeuner et quiz sur les femmes célèbres.

De 10h à 11h / Atelier « paroles de femmes ».

De 11h à 12h / Atelier relooking fibre solidaire, avec une tenue à choisir.

De 14h à 16h / Atelier ludique sur l'évolution des droits des femmes.

De 14h à 16h / Atelier de self défense.

Inscription auprès de Julie Miqueu : j.miqueu@apije.org en indiquant le nom et le prénom de la personne qui souhaite s'inscrire. 04 67 40 48 80.

AVEC L'ASSOCIATION VIVRE ENSEMBLE EN CITOYENS (AVEC)

samedi 2 mars

Quartier Alco - Médiathèque Pierresvives
907 rue du Professeur Blayac, 34080 Montpellier.

De 10h à 16h / Journée de festivités et d'ateliers à la Médiathèque Pierresvives.

Événement organisé en partenariat avec la Médiathèque Pierresvives. Sortie réservée aux adhérentes de l'association pour aller découvrir les stands et activités proposés à la Médiathèque Pierresvives. Modalités d'accès : départ en groupe depuis les locaux de l'association AVEC au : 949 avenue du Professeur Louis Ravas, Résidence Les Cévennes (Bât n°4), 34080 Montpellier.

Ouvert aux adhérentes de l'association.
Sur réservation : au siège de l'association ou au 04 67 63 81 35.

lundi 4 mars

Quartier Alco - Fournil des Cévennes - 875, avenue du Professeur Louis Ravas, 34080 Montpellier.

De 9h30 à 11h30 / Café des parents.

Événement organisé en partenariat avec l'association de psychologues Pacte 34. Le thème retenu pour ce Café des parents est celui : des droits des femmes. Boissons et viennoiseries offertes.

Entrée libre.

lundi 4 au vendredi 15 mars

Quartiers Alco & Les Cévennes - Collège Simone Veil (hall) - 125 rue de Cante Gril, 34000 Montpellier.

Exposition de portraits de femmes *au Collège Simone Veil.*

Événement organisé en partenariat avec l'association Osez le Féminisme ! 34. Exposition de portraits de femmes par Osez le féminisme ! 34, à venir découvrir au Collège Simone Veil. Modalités d'accès : départ en groupe depuis les locaux de l'association AVEC au : 949 avenue du Professeur Louis Ravas, Résidence Les Cévennes (Bât n°4), 34080 Montpellier.

Sur réservation : au siège de l'association ou au 04 67 63 81 35.

jeudi 7 mars

Quartiers Alco & Les Cévennes - Collège Simone Veil (amphithéâtre) - 125 rue de Cante Gril, 34000 Montpellier.

De 14h à 17h / Conférence de Houda Choisy-Bouadar sur les droits des femmes et des enfants en France *au Collège Simone Veil.*

Événement organisé en partenariat avec le Centre d'information sur les droits des femmes et des familles de l'Hérault (CIDFF 34). Houda Choisy-Bouadar, Déléguée de la Défenseure des droits de l'Hérault et Juriste au CIDFF de l'Hérault, viendra animer une conférence sur les droits des femmes et des enfants en France au Collège Simone Veil. Modalités d'accès : départ en groupe depuis les locaux de l'association AVEC au : 949 avenue du Professeur Louis Ravas, Résidence Les Cévennes (Bât n°4), 34080 Montpellier.

Sur réservation : au siège de l'association ou au 04 67 63 81 35.

vendredi 8 mars

Quartier Alco - Maison pour Tous Fanfonne Guillierme - Rue des Avant Monts, 34080 Montpellier.

De 14h à 16h / Ateliers d'écriture et de recherche de portraits de femmes *à la Maison pour Tous Fanfonne Guillierme.*

Événement organisé en partenariat avec la Maison pour Tous Fanfonne Guillierme. L'atelier d'écriture, habituellement réservé aux adhérents de l'association AVEC, sera ouvert à toutes et tous, à l'occasion du 8 mars 2024, et sera consacré à une thématique en lien à la Journée internationale des droits des femmes.

Entrée libre. Sur réservation : au siège de l'association ou au 04 67 63 81 35.

AVEC L'AVOCAT ET LA VIOLENCE CONJUGALE

vendredi 8 mars

Quartier Centre - Bibliothèque de l'Ordre des avocats de la Cour d'appel de Montpellier, 1 rue Foch, 34023 Montpellier.

De 12h30 à 14h / Réflexions autour des questions de cyberviolences et sur la proposition de loi concernant l'ordonnance provisoire de protection immédiate.

Avec l'intervention d'Estelle Quenderff, Chargée de mission Cyberviolences conjugales au Centre d'information sur les droits des femmes et des familles de l'Hérault, à la Bibliothèque de l'Ordre des avocats.

Entrée libre, sans réservation.

AVEC LE CENTRE D'INFORMATION SUR LES DROITS DES FEMMES ET DES FAMILLES DE L'HÉRAULT

CIDFF
Centre d'information sur les droits des femmes et des familles
Hérault

mardi 27 février

Quartier Gare Saint-Roch - Gazette Café - 6 rue Levat, 34000 Montpellier.

De 18h à 19h30 / Radio Aviva

Café société sur les femmes dans la société.

Café Société est une émission enregistrée en public et diffusée en direct sur Youtube. La thématique de cet épisode va porter sur les femmes dans la société, et plus particulièrement, sur les femmes sous emprise.

Entrée libre, tout public.

samedi 2 mars

Quartier La Paillade - Médiathèque Pierresvives - 907 rue du Professeur Blayac, 34000 Montpellier.

De 14h à 16h / Jeu des lois sur l'égalité.

Animation d'un jeu de l'oie qui permet de tester ses connaissances en matière de droits des femmes et d'avancées des droits des femmes.

Entrée libre, tout public. 04 67 67 36 60.

mardi 5 mars

Quartier La Paillade - FEE / Centre social CAF, L'Île aux familles (salle Agora) - 410 avenue de Barcelone, 34080 Montpellier.

De 10h à 11h / La Self-Défense :

Réflexes - Confiance en moi.

Événement organisé en partenariat avec l'association Boxing Paillade. Le CIDFF 34, en partenariat avec l'association Boxing Paillade, propose une initiation découverte à la self-défense pour les femmes, par Laetitia Monset, Professeure de boxe.

Entrée libre, gratuite et sans réservation. 04 11 28 07 70.

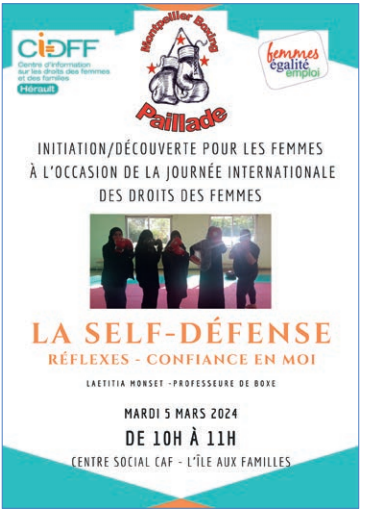

Vendredi 8 mars

Quartier Boutonnet - CROUS de Montpellier - 2 rue Monteil, 34000 Montpellier.

De 9h à 17h / Sensibilisation sur les droits des femmes
au CROUS de Montpellier.

Ouvert aux étudiant.e.s. Gratuit. 04 67 41 50 47.

Vendredi 8 mars

Quartier Antigone - Maison de l'Orientation
185 allée du Nouveau Monde, 34000 Montpellier.

De 9h à 12h / Osez la mixité dans l'emploi.

Atelier collectif sur la mixité dans l'emploi.

Tout public. Entrée libre, sur inscription. 04 67 22 91 60.

Vendredi 8 mars

Quartier Domaine d'O - Institut Formation Masso-Kinésithérapie - 1702 rue de St-Priest, 34090 Montpellier.

De 13h à 14h / Ciné-débat / Ma vie dans l'élastique,
à l'Institut Formation Masso-Kinésithérapie.

Ciné-débat autour du film « Ma vie dans l'élastique » pour les étudiant.e.s de l'Institut Formation Masso-Kinésithérapie de Montpellier.

Ouvert aux étudiant.e.s de l'Institut Formation Masso-Kinésithérapie. Gratuit.

mardi 12 mars

Quartier La Paillade - FEE / Centre social CAF, L'Île aux familles (salle Agora), 410 avenue de Barcelone, 34080 Montpellier.

De 14h à 16h30 / Table ronde sur la Moudawana
La réforme annoncée du Code de la famille marocain et ses conséquences sur les droits des femmes.

Mme Houda Choisy-Bouadar, Déléguée de la Défenseure des droits de l'Hérault et Juriste au CIDFF de l'Hérault, propose une table ronde sur la future réforme de la Moudawana (droit de la famille marocain) et ses conséquences sur les droits des femmes marocaines.

Tout public. Gratuit. 04 11 28 07 70.

AVEC LES ÉDITIONS CHÈVRE-FEUILLE ÉTOILÉE

mercredi 28 février

Quartier Gare Saint-Roch - Le Gazette Café - 6 rue Levat, 34000 Montpellier.

À 20h / Rencontre-dédicace
avec Manuela Parra.

Ouvrage : Des frontières et des femmes, de Manuela Parra. Dans un poignant hommage littéraire, Manuela Parra a exploré l'exil de femmes avec une profondeur émotionnelle, tissant des récits entrelacés d'amour et de résilience. La rencontre-dédicace de Manuela Parra sera animée par Nathalie Bouly.

Entrée libre. Renseignements : 04 67 73 75 45.

AVEC ESPRIT LIBRE

vendredi 8 mars

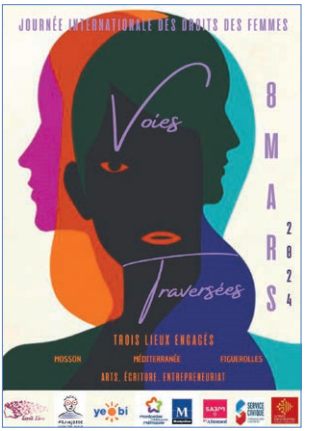

Voies Traversées
Arts, écriture et entrepreneuriat.

Une journée dédiée aux femmes, ponctuée par des tables rondes invitant à l'entrepreneuriat féminin et des actions artistiques, au cœur de trois quartiers de Montpellier : Mosson, Méditerranée et Figuerolles.

Entrée libre.

Quartier Mosson, 450 Le Grand Mail, 34080 Montpellier.

De 9h à 19h / Stand d'animations et vente par des entrepreneures : alimentation, coaching, art, cosmétiques, etc.

De 9h30 à 11h / Échanges avec Amandine, Psychopraticienne : « Libère ta parole ».

À 10h45 / Performance artistique avec Di.versifier : réalisation d'un Haïku.

À 11h / Vernissage de l'exposition « d'Artistes d'ici et d'ailleurs ».

De 12h30 à 14h / Table ronde « Business au Féminin ».

À 15h30 / Défilé de créatrices.

À 17h / Déambulation.

Esprit Libre

yeobi

Quartier Méditerranée, rue de la Méditerranée, 34000 Montpellier.

À 15h / Dans tout le quartier : street art, collages en live avec Bénédicte Voglio, Lay et Sébastien Masse. Les autres œuvres proviennent d'artistes Indiennes et Ivoiriennes. Les résident.e.s du quartier les assisteront et colleront les visuels de ces artistes éloignées géographiquement mais présentes lors de ce moment de partage.

Quartier Figuerolles, Fédération Yéobi, 50 bis rue du Faubourg Figuerolles, 34070 Montpellier.

À 18h / Vernissage d'une exposition collective d'artistes Montpelliéraines d'horizons différents, allant du Chili au Congo en passant par la Guinée, avec une prestation chorégraphique de Olga Magaña de la compagnie ARARÍ Danza.

AVEC FACE HÉRAULT

FACE Hérault pour l'inclusion

Vendredi 8 mars

Quartier Centre - Préfecture de l'Hérault - 34 place des Martyrs de la Résistance, 34000 Montpellier.

Témoignages des femmes qui œuvrent au quotidien
dans les quartiers populaires.

Accueil de femmes qui œuvrent au quotidien dans les quartiers populaires, afin qu'elles puissent exprimer leur vision et leurs idées quant aux questions : d'accès à l'emploi, d'accès aux droits, d'accès au logement, ou encore de l'utilisation des espaces publics.

Entrée libre, sans réservation. Pour plus de renseignements : face.herault@fondationface.org.

Vendredi 8 au mercredi 20 mars

Exposition Aïe Love You de Zakari Babel.

L'exposition Aïe Love You a été conçue pour le Festival International du Photojournalisme - VISA pour l'image, édition 2023, par le photographe Zakari Babel. Elle met en lumière le travail de femmes courageuses qui ont surmonté la violence conjugale avec l'aide de leur entreprise. Les photographies et témoignages sont issus d'un travail d'art-thérapie intégrant un moyen de guérison et d'accès à nouveau au bien-être. Le but de cette exposition est de montrer aux entreprises et organisations qu'elles peuvent jouer un rôle contre les violences conjugales.

Entrée libre, gratuite et sans réservation.
Pour plus de renseignements : face.herault@fondationface.org.

AVEC JASMIN D'ORIENT

jeudi 7 mars

Quartier Saint-Martin, Association Jasmin d'Orient
3 rue des Catalpas, 34070 Montpellier.

Cours de self-défense féminine.

Événement organisé en partenariat avec l'association Jeunesse Sportive Montpellier.
Information et inscription au 04 34 11 42 64.

Vendredi 8 mars

Quartier Saint-Martin - Parc Saint-Martin - 1 rue Jean Vachet, 34070 Montpellier.

De 14h à 17h / Femmes en Lumière

Concert, poésie et danses.

Depuis quelques mois, les femmes de l'association Jasmin d'Orient se réunissent autour d'un atelier de création collectif et participatif. La journée internationale des droits des femmes est l'occasion de faire rayonner la richesse et la diversité des femmes et mettre en lumière leurs talents, traditions et cultures à travers les arts. Elles seront accompagnées du musicien Lotfi du groupe Gourbi Sound et de l'artiste complète Criquette Mini, chanteuse, compositrice et musicienne. Pour clôturer la journée, une présentation de self défense féminine sera réalisée par l'association Jeunesse Sportive Montpellier.

Tout public. Entrée gratuite. 04 34 11 42 64.

AVEC LE MOUVEMENT DU NID DE L'HÉRAULT

mercredi 6 au samedi 23 mars (inclus)

Quartiers Estanove & Lemasson - Médiathèque Victor Hugo
207 rue Guillaume Janvier, 34000 Montpellier.

L'ÊTRE (lettres) SUBLIME.s,

Une exposition à lire, à regarder voire à écouter.

Tout au long de l'année, les femmes accompagnées par le Mouvement du Nid 34 ont eu l'opportunité d'écrire des lettres. Seule consigne à respecter : écrire à des femmes de leur choix, réelles ou imaginaires. Chacune a saisi cet espace avec sa personnalité et nous offre ainsi une partie d'elle, tel un autoportrait allant de l'intime à l'universel.

Le photographe portraitiste Amaury Welsch s'est joint à nous pour la réalisation de portraits hors cadre. À l'instinct, relevant du moment partagé, il a, si besoin était, sublimé ces femmes. En contreplongée et mise en abyme, AI* témoigne de ce travail, d'être humain à être humain.

Le mercredi 6 mars à 18h / Soirée thématique : Traite des êtres humains et abolitionnisme.

Le jeudi 7 mars à 17h30 / Vernissage de l'exposition.

Le samedi 16 mars à 15h30 / Projection suivie d'échanges avec l'équipe du Mouvement du Nid 34.

Entrée libre, sans réservation. Horaires de la Médiathèque Victor Hugo.

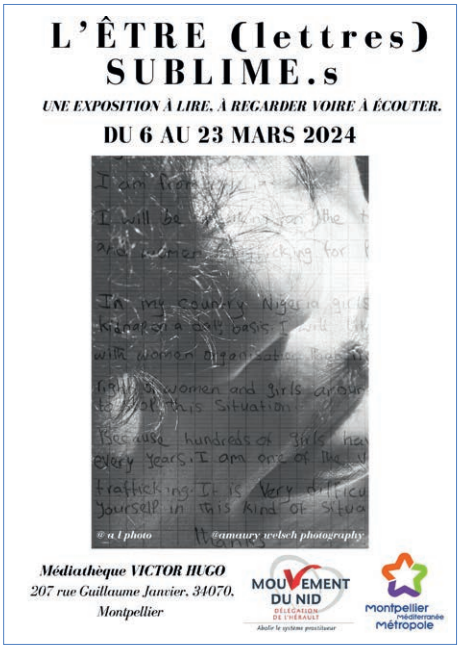

AVEC LES MIXEUSES SOLIDAIRES

jeudi 7 au dimanche 10 mars

TOGETHER Festival #2,

Un festival 100% Solidaire et Clubbing pour toutes et tous !

Le jeudi 7 mars de 19h à 1h / à L'Arbre Montpellier (10 parvis Oscar Niemeyer, 34000 Montpellier) avec Sin'dee x Mellanie x Emeraldia Ayakashi x Mlle Caro en guest.

Le vendredi 8 mars de 19h à minuit / au Social Bar Montpellier (48 square de la Babote, 34000 Montpellier) avec Dj Zita x La Greta x Emilie DaDa x Miss Dess.

Le samedi 9 mars de minuit à 5h / à L'Antirouille (12 rue Anatole France, 34000 Montpellier) avec Emilie Dada x Sin'dee x Mellanie x Ange Démon en guest.

Le dimanche 10 mars de 16h à 22h / à la Halle Tropisme (121 rue fontcouverte, 34000 Montpellier) avec Sin'dee x Mellanie x Emeraldia Ayakashi x La Fraîcheur et Tetris Owl en guests.

Lien de l'événement : https://www.facebook.com/events/7125803624153002.
Lien de la prévente pour le dimanche : https://my.weezevent.com/lesmixeusessolidaires.

© Liana Raberanto

AVEC LE PLANNING FAMILIAL DE L'HÉRAULT

samedi 2 et dimanche 3 mars

Quartier Gare - Local du Planning Familial, 48 boulevard Rabelais, 34000 Montpellier.

De 14h à 17h / Atelier Clito-Fimo.

Venez créer les bijoux parfaits pour la Journée Internationale de Lutte pour les Droits des Femmes du 8 Mars ! En compagnie des bénévoles du Planning familial de l'Hérault, donnez libre cours à votre créativité et partagez un moment de militantisme en fabriquant boucles d'oreilles, colliers, porte-clefs… Au programme : fabrication de bijoux, décoration de pièces déjà modelées (peinture, vernis) et montage en boucles d'oreilles, colliers, porte-clef, etc… Vous pouvez amener vos propres bijoux à upcycler ! Matériel fourni ! De la pâte à modeler et du matériel à dessin sera disponible pour les enfants. N'hésitez plus !

Pour plus d'informations : Instagram : @planningfamilial.herault. Entrée libre / Prix libre et conscient.

samedi 2 et dimanche 3 mars

Quartier Gare - Local du Planning Familial, 48 boulevard Rabelais, 34000 Montpellier.

De 14h à 17h / Atelier pancartes, pochoirs, t-shirts.

Venez partager un moment pour parler de nos actions en faveur de l'égalité des droits, avec les bénévoles du Planning Familial de l'Hérault. Apportez du carton et vos t-shirts à décorer ! Peinture fournie.

Pour plus d'informations : Instagram : @planningfamilial.herault. Entrée libre / Gratuit.

le planning familial 34

AVEC LE PLANNING FAMILIAL DE L'HÉRAULT

lundi 18 mars

Quartier Gare - Local Planning Familial
48 boulevard Rabelais, 34000 Montpellier.

De 19h à 21h / Cercle d'écoute pour hommes.

Le Planning Familial, en partenariat avec l'association NOUS SOMMES, organise des cercles d'écoute à destination des hommes qui souhaitent trouver un espace de dialogue bienveillant, dans une perspective féministe. Accompagnés d'une médiatrice de l'association, vous êtes invités à dialoguer ensemble, à échanger sur les sujets qui vous traversent et vous questionnent.

Pour plus d'informations :
Instagram : @planningfamilial.herault et @nos_alliés_les_hommes.
Pour les participants hommes / Prix libre à partir de 3€.
Inscription nécessaire sur : https://www.helloasso.com/associations/noussommes.

le planning familial 34

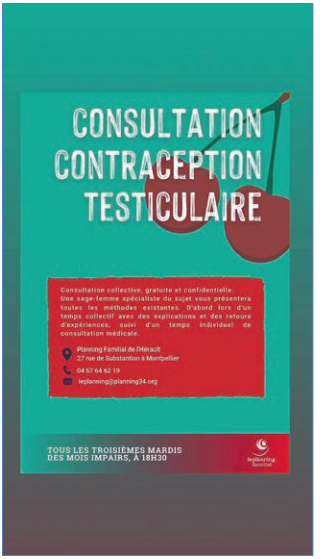

mardi 19 mars

Quartier Beaux-Arts - Planning Familial de l'Hérault
27 rue de Substantion, 34000 Montpellier.

À partir de 18h30 / Consultation contraception testiculaire.

Consultation collective, gratuite et confidentielle. Une sage-femme spécialiste du sujet vous présentera toutes les méthodes existantes lors d'un accueil collectif, suivi d'un temps individuel de consultation médicale.

Personnes concernées / Gratuit.
Pour plus d'informations : 04 67 64 62 19 et leplanning@planning34.org.

AVEC L'ULTRAVIOLETTE

Vendredi 8 mars

Quartier Centre - Quartier Généreux
2 quai des Tanneurs, 34000 Montpellier.

De 19h30 à 23h30 / Soirée féministe au QG : chant, lecture et danse pour tous.tes !

La soirée s'ouvrira avec une scène ouverte de lectures de passages de textes féministes - poésie, roman, essai - qui ont changé la vie de la lectrice pour une raison ou une autre. Pour participer à cette scène ouverte, merci d'écrire à : hello@lultraviolette.com ou par message privé sur le compte Instagram @l.ultraviolette ! **La soirée se terminera avec un Dj Set de DJ Laser, « pur produit du Sud aux origines diverses ». Son grand kiffe, c'est de créer une faille spatio-temporelle pendant les soirées. Difficile à décrire car il faut le vivre, prêt.e.s ?**

Entrée libre / Gratuit.

AVEC LE ZONTA CLUB MONTPELLIER « MARIE DE MONTPELLIER »

Vendredi 8 mars

Quartier Gare Saint-Roch - Gazette Café - 6 rue Levat, 34000 Montpellier.

De 16h à 17h15 / Un siècle d'évolution des droits des femmes.

Projection d'une vidéo présentant des dates marquantes de l'évolution des droits des femmes depuis un siècle, des actions humanitaires et solidaires conduites par le Zonta International.
Entrée libre. 06 11 04 91 71.

ZONTA
CLUB OF MONTPELLIER MARIE de MONTPELLIER
BUILD A BETTER WORLD FOR WOMEN AND GIRLS

ORIENTATION, FORMATION, EMPLOI
Une autre facette des inégalités femmes/hommes.

montpellier.fr/8mars

Montpellier Méditerranée Métropole

Montpellier

Le Dissident. - Montpellier Méditerranée Métropole - Ville de Montpellier - Direction de la Communication - 02/2024.